

Audi Q5 TDI Debut

Audi初のクリーンディーゼルモデル、遂にデビュー。

※日本市場における



Photo: Audi Q5 TDI 1st edition black styling

最大トルク*1400Nmがもたらす余裕のある走り
航続距離**1,092km、燃費*15.6km/lという経済性も同時に兼ね備えるTDIエンジン。

Audi Q5 40 TDI quattro	¥6,360,000
Audi Q5 40 TDI quattro sport	¥6,570,000
Audi Q5 TDI 1st edition black styling (限定車)	¥7,460,000

*1 Audi Q5 40 TDI quattro、Audi Q5 40 TDI quattro sportの場合、*2 JCDRモード基準燃費と燃料タンク容量(70ℓ)から算出。*3 Audi Q5 45 TFSI quattro、Audi Q5 45 TFSI quattro sportの場合、
燃費および航続距離は国土交通省発表値、定められた試験条件のもとでの値です。実際の走行時には、使用環境(気象、渋滞等)や運転方法(急発進、エアコン使用等)に応じて燃費消費率が異なります。

※表示の価格は2019年2月現在の車両本体価格(消費税込み)であり、標準工具一式が含まれていますが、オプション装着価格、付属品価格、保険料、税金(消費税を除く)、登録に伴う諸費用は含まれておりません。リース料金が別途必要になります。

TDIエンジン搭載車ならエコカー減税(クリーンディーゼル)でさらにお求めやすくなります。

Audi Q5 40 TDI quattro sport [車両本体価格 6,570,000円(税込)] の場合

エコカー減税(クリーンディーゼル) ※2019年2月現在

自動車取得税	自動車重量税	自動車税
100%減税*1	+ 100%減税*2*3	+ 75%減税**4*5

減税合計 **-242,900円**

*1 2019年3月31日までに、新車登録・乗出した場合。*2 2019年4月30日までに、新車登録・乗出した場合。
*3 30日以後乗車に受けける最初の課税年度にも有効。*4 自動車購入(新車登録・中古)の新年度に適用。2019年3月31日までの新車登録車を対象。*5 減税率に適用の要件となります。※エコカー減税の適用は国土交通省の発表をお確かめください。

各ショールームにて試乗車をご用意しております。Audi初のクリーンディーゼルモデルをご体感ください。

※日本市場における

Audi正規ディーラー(Audi Sport®)

Audi 札幌東

株式会社北海道プ
北海道札幌市東区東苗穂5条2丁目6-10 T007-0805
TEL(011)786-1100 FAX(011)786-1107
audi-sp-higashi@bubu-iss.com

Audi正規ディーラー

Audi 札幌西

株式会社北海道プ
札幌市西区西町北3-1-1 T063-0061
TEL(011)669-1177 FAX(011)669-2277

Audi正規ディーラー

Audi 札幌南

株式会社北海道プ
北海道札幌市南区南35条南10丁目1-1 T005-0035
TEL(011)588-3311 FAX(011)583-5544

Audi正規ディーラー

Audi 函館

株式会社北海道プ
北海道北斗市番付1-12-20 T049-0101
TEL(0138)48-1177 FAX(0138)48-1188

MARK & LONA HORN GARMENT
2019 S/S Collection

~4/26fri.

MARK&LONA / HORN GARMENT 2019年 春夏コレクション



2019年春夏コレクション続々入荷。

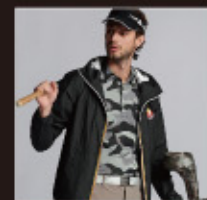

MARK&LONA
MEN'S 最新作



ポロ&パンツ セット
定価¥38,000のところ
期間限定特別価格 ¥28,000

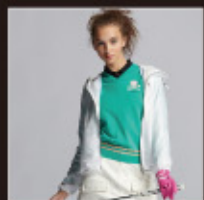

MARK&LONA
LADIE'S 最新作



ポロ&ショートパンツ セット
定価¥37,000のところ
期間限定特別価格 ¥24,000

他にもポロシャツが期間限定特別価格¥7,200~など、お買い得アイテムを多数ご用意しております。

LA&S
Luxury Apparel and Sport

T060-0062
札幌市中央区南2条西8丁目7番地(狸小路8丁目内角)
TEL:011-596-7414 11:00~20:00(不定休)

WEB SHOP www.laands.jp

MARK & LONA
HORN GARMENT
LYLE & SCOTT
and more...

SPECIAL PRESET

4月末日までの期間中、「本広告を見た」で

3万円以上(税別)
お買い上げの方に

¥2,000off

5万円以上(税別)
お買い上げの方に

¥3,500off



マーク&ロ
ランドリーバッグ

さらに
ご利用金額の10%分を
次回使えるクーポンとしてプレゼント

HOKKAIDO 北海道ゴルフマガジン

GOLF magazine

2019 March
Vol.185
TAKE FREE

3

発行/株式会社A-ONE 札幌市白石区流通センター1丁目3-31 ☎011-868-5085 2019年2月25日発行

名匠・井上誠一氏が創る自然美の結晶
豊かな自然を活かした、北海道屈指の難コース。

室蘭ゴルフ倶楽部

M-GOLF

Meitetsu World Travel, Inc Golf Tour 2019

初日からプレイ可能!
人気の関東ゴルフお手軽プラン

詳しい旅行条件は「M-GOLF」パンフレットをご参照下さい。
資料請求は最寄りの支店にお問い合わせ下さい。

SKY SKYMARK AIRLINES 札幌ー茨城直行便利利用 スカイマークで行く!

得だね ラウンドプラン! よかつぺ! 茨城ゴルフ

新千歳発着 旅行代金 お一人様(基本ゴルフ場・基本ホテル/1~2名1室利用) 好評につき4月追加班設定!

1泊2プレー 32,800円~54,800円
2泊3プレー 46,800円~68,800円

日程	スケジュール	食事
1 1	新千歳空港(9:00発)→茨城空港(10:30着)→送迎車→ 設定コース1R(①③④より選択(注))→徒歩又は送迎車→ ホテル ◆ゴルフ場①③④選択の場合はAホテル、③選択の場合は Bホテルのみのご利用となります。	× × ×
2 2	ホテル→徒歩又は送迎車→設定コース1R(②③④より選択) →徒歩又は送迎車→ホテル ◆1泊目と連泊利用となります。◆ゴルフ場④選択の場合は 昼食付	朝 × 夕
2 3	ホテル→徒歩又は送迎車→設定コース1R(選択に関しては 以下参照)→送迎車→茨城空港(18:40発)→新千歳空港(20: 05着)◆Aホテル宿泊の場合、全日程を通じて④ゴルフ場を 1回は選択、又はBホテル宿泊の場合、最終日②ゴルフ場は選 択不可となります。◆ゴルフ場④選択の場合は昼食付	朝 × 夕

【指定ゴルフ場】
①オールドオーチャードゴルフクラブ(基本ゴルフ場)
バンカー、ハザード、アンジュレーションの組み
合わせが絶妙なバランスの戦略的コース
●丘陵コース/18H
●茨城空港より車で約15分
●ウインザーパークゴルフ&CCより車で約50分
●城黒GCより車で約50分

キャディ	カート	利用税	ロッカ
4B 3,500円	3B 4,700円	2B 7,000円	3,000円
4B 3,672円	3B 4,104円	2B 4,536円	3B:540円、2B:1,060円

②サザンヤードカントリークラブ(追加代金あり)
小林光昭氏設計、広大な土地に距離のある
ホールを配置し、ゆったりと球技を楽しめる
●丘陵コース/18H
●茨城空港より車で約50分
●ウインザーパークゴルフ&CCより車で約15分
●城黒GCより車で約20分

キャディ	カート	利用税	ロッカ
4B 3,240円	3B 3,780円	2B 5,940円	1,620円
4B 3,250円	3B 3,900円	2B 4,650円	3,100円

旅行企画・実施
名鉄観光サービス株式会社
〒060-0003 札幌市中央区北3条西3丁目(NREG北三条ビル内) 札幌支店
TEL.(011) 241-5514
TEL.(011) 241-5993
http://www.mwt.co.jp

旭川支店 23-4711 帯広支店 25-0471 苫小牧支店 34-8830 函館支店 44-1234
札幌支店 個人予約ダイヤル

トータルゴルフサロン・ザ・サンゴルフ

3/1(金) ~ 3/31(日)

グリップ交換は今がチャンス!

5本買うと1本ついでくる!

PLUS ONE キャンペーン!

※お好きなグリップを5本以上お買い上げて
グリップを1本(ご購入と同一商品)をプレゼントいたします!!
※グリップ交換料は無料です!

パフォーマンスを高める
優れたテクノロジー

正規取扱店

札幌で見つかる生涯一の1本!!
あなたのパットが劇的に変わる

イーデルゴルフ トルクバランスパター

Instagram 始めました!! thesungolf で検索! フォローお願いします!

4F THE SUN GOLF

[営業時間] 11:00 ~ 20:00 [定休日] 月曜日
TEL. 011-611-7272
札幌市中央区大通西17丁目2-15 サンポリマービル 4F・5F
地下鉄東西線 西18丁目駅4番出口すぐ





山戸未夢



吉本こね



藤田光里



田村亜矢



小祝さくら



菊地絵理香

LPGAツアーいよいよ開幕

いよいよ2019年のLPGAツアーが開幕する。開幕戦は沖縄県琉球ゴルフ倶楽部で3月7日(木)から開催されるダイキンオーキッドレディスゴルフトーナメント。今年は道内出身選手の活躍に毎週ワクワクできそうだ。オリンピック強化選手の菊地絵理香はいつでも優勝を狙えるところにいる。同じく小祝さくらは昨年の戦いぶりならいつ勝ってもおかしくない。昨年度QT 8位の成績で本格参戦する山戸未夢、昨年プロテスト合格した吉本こねの札幌光星卒の二人がどこまで戦えるかも楽しみだ。再起を期す藤田光里、昨年度の悔しさをぶつける田村亜矢などの道内出身者がツアーを沸かし、北海道に明るい話題を提供してくれるかつてない楽しみな一年になりそうだ。

道内開催大会	7月11日～7月14日	ニッポンハムレディスクラシック	桂ゴルフ倶楽部
	8月9日～8月11日	北海道 meiji カップ	札幌国際カントリークラブ 島松コース
	8月29日～9月1日	ニトリレディスゴルフトーナメント	小樽カントリー倶楽部

北海道ゴルフ倶楽部

TEL.0144-67-6811

苫小牧市錦岡440-1

2019年度 ライオン友の会 年次会員募集!!



入会特典も充実!!

- 1 シーズン特別ご優待券進呈 (食事券付) 会員本人のみ使用可 (年3回)
- 2 ゲスト用特別ご優待券進呈 (食事券付) 会員の使用可 (年3回)
- 3 会員特別ご優待券 10枚進呈 1枚4名様まで使用可 (EAGLE&LION優待)
- 4 ソフトドリンク券 5枚進呈 1枚でソフトドリンク1杯無料
- 5 友の会専用ポイントカード進呈
- 6 シニア・レディースデー (月曜日) レディースデー (火曜日) / シニアデー (金曜日) ポイント2倍とソフトドリンク券1枚進呈
- 7 友の会会員優待コンペ多数開催 「水曜会」「シニア&レディースコンペ」「オープンコンペ」他
- 8 ロッカーフィ ¥330無料
- 9 割増料金優待 (ライオンコースプレー時のみ) 土日祝は2Bのみ割増
- 10 GW特別優待 (4/27~5/6の期間 (全日)) ・ライオンコース平日料金対応 ・イーグルコース午後12:30以降友の会料金対応

頑張ろう北海道特別優待特典

イーグルコース特別優待券進呈

※会員本人のみ使用可 (年3回)

ライオン友の会 ライオンコースセルフプレー iPad Navi搭載専用カートで楽々ラウンド!!

全日	16,200円
レディース	7,560円
シニア	7,560円
平日	7,560円
ジュニア	2,160円

※2019年12月末日現在60歳以上の方
※2019年4月1日現在18歳未満の方
※上記料金はすべて税込です

セルフプレー料金 (税込) ライオンコース		4・5月	
会員種別	平日	土日祝	
全日シニアレディース会員	4,300円	5,800円	
平日会員			
ジュニア会員	2,000円	2,500円	

6~9月	
会員種別	平日 / 土日祝
全日シニアレディース会員	4,600円 / 6,200円
平日会員	
ジュニア会員	3,000円 / 3,500円

10・11月	
会員種別	平日 / 土日祝
全日シニアレディース会員	4,370円 / 5,900円
平日会員	
ジュニア会員	2,000円 / 2,500円

※65歳以上の方は上記料金より利用料が割増となります ※表示料金は全て税込です

ドリーム苫小牧ゴルフ倶楽部

TEL.0144-67-0311

苫小牧市字樽前393

カートナビ全台搭載!!

2019年度 ドリーム友の会募集要項

3月15日(金)オープン予定

北海道ゴルフマガジン優待料金 セルフ		平日		土日祝	
	AM	PM	AM	PM	
3月	5,300円	-	8,100円	-	
4月	5,000円	4,700円	7,800円	6,500円	

北海道ゴルフマガジン優待料金 キャディ付		平日		土日祝	
	AM	PM	AM	PM	
4月・5月	8,000円	7,500円	11,500円	9,000円	

※上記料金はいずれも税込料金です。
※PM料金は平日11:00以降、土日祝11:30以降 ※ロッカーフィ330円
※セルフ2B割増 / 平日540円、土日祝1,080円 ※キャディ付割増 (2B) 2,700円

◎入会金

■ 法人 (4名無記名)	108,000円	※入会金は、中途退会しても返却致しません。 ※消費税は含まれておりません。 ※口座お振込の場合、口座入金日をもって、ご入金といたしますのでご注意ください。
■ 全日個人	16,200円	
■ 全日個人継続	14,040円	
■ 平日個人	5,400円	

■友の会プレー料金

年齢	一般	65歳以上		70歳以上	
		平日	土日祝	平日	土日祝
平日	セルフ	4,400円	3,800円	3,600円	
	キャディ付	7,500円	6,900円	6,700円	
土日祝	セルフ	6,300円	5,400円	5,200円	
	キャディ付	8,800円	7,900円	7,700円	
土日祝	セルフ	5,500円	4,800円	4,600円	
	キャディ付	8,100円	7,400円	7,200円	

※平日会員は上記プレー料金のうち平日料金のみ適用となります。 ※料金は消費税、ゴルフ場利用料、運賃協力金を含みます。 ※ロッカー使用の際、ロッカーフィとして110円を申し受けます。

ドリーム友の会 お得な会員特典

1. 特別感謝チケット他ご優待券を進呈 (個人会員のみ)
2. コーヒーチケット3枚進呈 (個人会員のみ)
3. 平日セルフプレーのみ2バッグ割増無料 (通常540円) 全日会員は土日祝も割増無料
4. ロッカーフィ110円 (通常330円)
5. ハンディキャップの取得
6. 2月末日までにご入会された個人会員に限り (入会金の振込を完了して下さい) レストランお食事券1,000円分プレゼント!!
7. 友の会会員優待料金のご案内
1) ゴールドウィーク、お盆期間限定お食事付きプラン (プレー料金等、詳細についてはDMにてご案内)
2) 毎週金曜日はドリームデー セルフプレー・お食事付 4,600円 (ピジター料金5,000円)
3) オープンコンペ優待料金
8. 全日個人会員ご入会のお客様に限り全日1名様セルフご招待券1枚をプレゼント!! ※430円のみご負担ください。
9. 友の会会員専用ポイントカード進呈 友の会入会時に1ポイントサービス

室蘭ゴルフ倶楽部

TEL.0143-59-4641

室蘭市崎守町293-1

4月1日(月)オープン予定!!

白鳥友の会 (年次会員) 募集

2019年度 年会費 10,800円 (税込)
★特典: 優待料金・お食事券2枚 (1,000円補助 ※税抜)

4月プレー料金 4月は全日食事付き!!

セルフ	平日		土日祝	
	平日	土日祝	平日	土日祝
	7,890円	9,660円	8,600円	11,000円

キャディ付き 徒歩

大好評!!全組最新鋭のGPSナビ搭載
5名乗り乗用カートプレー!
キャディ付はもちろん、セルフプレーも快適で安全なプレーを
満喫いただける全組5名乗り電磁誘導カート!!



4月12日(金)オープン予定

読者限定 オープニング特別料金

4月	キャディ付	平日	AM	8,500円 (税別)	
			PM	8,000円 (税別)	
		土日祝	AM	12,500円 (税別)	
	PM		11,000円 (税別)		
	5月	キャディ付	平日	AM	9,000円 (税別)
				PM	8,500円 (税別)
土日祝			AM	14,000円 (税別)	
		PM	12,000円 (税別)		
5月		セルフ	平日	AM	6,500円 (税別)
				PM	6,000円 (税別)
	土日祝		AM	11,500円 (税別)	
		PM	9,500円 (税別)		

※上記はキャディ付は4バグ時、セルフは3バグ時・4バグ時の料金です。
※2名様でのプレーは平日のみ受付しています。

※上記金額は税別金額となっております。別途消費税と
ゴルフ場利用料(4月は800円、5月は880円)がかかりますのでご了承ください。

随縁カントリークラブ 恵庭コース TEL.0123-33-8080

2019年度 随縁友の会募集要項

年会費 ※カッコ内はお食事券進呈枚数 ※平日会員は平日のみのご利用となります。

新規	一般会員	15,000円 (税別) (4枚)	30,000円 (税別) (8枚)
新規	シニア(60歳以上)・レディース会員	10,000円 (税別) (2枚)	20,000円 (税別) (5枚)
継続	一般会員	10,000円 (税別) (2枚)	25,000円 (税別) (6枚)
継続	シニア(60歳以上)・レディース会員	7,000円 (税別) (1枚)	16,000円 (税別) (4枚)

※上記金額は消費税別金額です。

●プレー料金(消費税・ゴルフ場利用税別)

	4-11月		5-10月	
	平日	土日祝	平日	土日祝
平日会員 セルフカート	4,500円 (税別)	—	4,800円 (税別)	—
平日会員 キャディ付カート	6,500円 (税別)	—	6,800円 (税別)	—
全日会員 セルフカート	4,500円 (税別)	6,500円 (税別)	4,800円 (税別)	6,800円 (税別)
全日会員 キャディ付カート	6,500円 (税別)	8,500円 (税別)	6,800円 (税別)	8,800円 (税別)

※上記はキャディ付は4バグ時、セルフは3バグ時・4バグ時の料金です。(2バグは平日のみ受付です)
※上記金額は税別金額となっております。別途消費税とゴルフ場利用料(4月・11月 800円、
5月・10月 880円、6月~9月 1,120円)がかかりますのでご了承ください。

- 入会特典(年会費・年会費別)
- ランチ券進呈 随縁カントリークラブ恵庭コース内レストランでご利用いただけるランチ券を年会費(上記参加費)に進呈致します。※ランチ券は1枚につき、特定のメニューからお好きな物をお選び下さい。
 - 同伴者(紹介)特別ご優待券進呈 年会費をいただいた方には特別ご優待券(1枚で4名様までご利用可)を5枚(キャディ付セルフ併用)を進呈致します。※平日会員は平日のご優待券進呈
 - フレンドリー杯にご参加いただけます。また、オープンコンペに会員料金でご参加いただけます。※但し一部コンペは除きます。
 - J-SYSによるJGAハンディキャップを取得できます。※但し、年次登録料2,000円(税別)が別途かかります。
 - 24時間いつでもご予約可能です。※ホームページの会員専用予約画面より、24時間いつでもオンライン予約が可能です。

お問い合わせ・お申込み http://www.zuien.net/eniwa
TEL.0123-33-8080

千歳空港カントリークラブ

TEL.0144-58-2011
苫小牧市植苗291番地

3月29日(金)オープン予定!!

道民限定料金

オープン~5/31まで ※PMスタートは4/13(土)より

平日	セルフ	5,900円	キャディ付	7,700円
土日祝(AM)	セルフ	10,000円	キャディ付	12,500円
土日祝(PM)	セルフ	8,500円	キャディ付	9,500円

ゴールデンウィーク期間料金

4/27(土)~4/29(月祝)・5/3(金祝)~5/6(月祝)	4/30(火祝)~5/2(木祝)
AM セルフ 8,500円	AM セルフ 5,900円
PM セルフ 7,500円	PM セルフ 5,900円
キャディ付 9,000円	キャディ付 7,700円

平日限定食事付きセルフカートプレープラン

平日5組限定 6,700円

ハンバーグ定食 鳥具ミックスフライ定食 カツカレー カキフライ定食

★食事は4種のメニューからお選びいただけます。※写真はイメージです
食後のコーヒー付き。女性は料理長特製のデザート付きです。
※ご予約時食事付きプラン希望とお伝え下さい。コンペでのご利用はできません。
※PMスタートの場合はお食事後のプレーとなります。

■割増し:キャディ付き38...1,080円、28...2,700円/セルフ(※土日祝のみ)38...540円 ロッカー代別 325円

オープンコンペ情報 (プレー代・食事含む)

5/6 (月祝) 千歳空港カップ	7:00~	参加費 13,000円	キャディ付徒歩プレー
5/8 (水) 白鳥杯月例	8:31~	参加費 9,500円	キャディ・カート付プレー
5/22 (水) 白鳥杯月例	8:31~	参加費 9,500円	キャディ・カート付プレー

白鳥会 2019年 年次会員募集中

募集人数/500名 入会ご希望の方は電話もしくは下記中より申込書をプリントアウトできます。
有効期限/2019年度営業期間中 http://www.capcc27.com/

白鳥会 年会費(税込)

一般会員	レディース・シルバー(55歳以上)
全日会員	32,400円
平日会員	12,000円
法人会員(4名無記名)	129,600円

プレー料金(税込) 2019年度期間中(4月1日~11月30日迄)
※但し10/1より消費税増徴になった場合プレー料金は増徴分のみ変更になります。

法人会員・全日会員	キャディ付(全日)	セルフ(平日)	セルフ(土日祝)
	6,894円	5,287円	5,787円

平日会員

平日	土日祝(午前)	土日祝(午後)
キャディ付	セルフ	キャディ付
7,500円	5,400円	10,000円
キャディ付	セルフ	キャディ付
9,000円	8,800円	7,000円

※セルフカートプレー(土日祝のみ)38は540円、28は1,080円の割増となります。
※キャディ付きプレー(38は1,080円、28は2,700円の割増となります)。

セルフ限定!!会員 平日限定(セルフプレーのみ)

年会費	5,100円	プレー料金	4月1日~11月30日	5,400円
-----	--------	-------	-------------	--------

※但し10/1より消費税増徴になった場合プレー料金は増徴分のみ変更になります。※セルフ会員にしては会員特典はご
ざいませぬ。※キャディ付きプレーもしくは、土・日・祝のプレー料金に関しては、当ゴルフ場の優待料金のみに準じます。

●全日会員 [特別料金券]1枚+ソフトドリンク券10枚進呈
●法人会員 [特別料金券]4枚+ソフトドリンク券40枚進呈
●平日会員 [白鳥会 特別優待券]4枚+ソフトドリンク券5枚進呈
●平日会員特典 来場回数累計10回 [白鳥会 特別優待券]3枚進呈

※「白鳥会 特別優待券」は、会員本人のみの扱いとなります。※「特別料金券」は、1枚につき、1名様でのプレー
代を対象とさせていただきます。ロッカー代・割増料金は別途かかります。※「特別料金券」はキャディ付4,210円・セルフカートプレー
4,110円、「特別優待券」はキャディ付・セルフカートプレー共に3,800円になります。(いずれも4名様までご利用の場合の料金です。)

札幌リージェントゴルフ倶楽部

●トムソンコース・新コース/GPSナビゲーション付き

新コース・旧コース

4月10日(水)オープン予定

トムソンコース

4月12日(金)オープン予定

クーポン特別優待 4月料金

旧コース	キャディ付	新コース	セルフ	トムソンコース	セルフ
平日	8,300円	平日	7,000円	平日	6,700円
土日祝	11,800円	土日祝	9,200円	土日祝	9,000円

※28:1,620円割増し、38:320円割増し ※土日祝AMの28のみ1,080円の割増し ※土日祝AMの28のみ1,080円の割増し

旧コース・新コース 北広島市島松641 TEL.011-377-3111
トムソンコース 北広島市三島462 TEL.011-376-4131

HOKKAIDO GOLF MAGAZINE COUPON 特別優待券 有効期限 4月末日迄
札幌リージェントゴルフ倶楽部

※ご予約の際に本クーポンを併用ください。クーポンは印刷してご持参ください。

樽前カントリークラブ TARUMAE COUNTRY CLUB 苫小牧市錦岡491 アコーディアゴルフ 検索
TEL.0144-67-0131

3月17日(日)OPEN!! 予定

道内限定 年度会員(もっ樽会)募集中
平日会員 プレー可能日 平日のみ
入会金 定員...300名様
レギュラー会員(税込・振込み手数料別)
新規 4,200円 継続 3,600円
シニア・レディース・U40会員(税込・振込み手数料別)
新規 3,600円 継続 3,100円
※シニアは55歳以上、U40は39歳以下です。

オープンキャンペーン クーポン券利用

3月は 昼食付【限定メニュー】 ※クーポン券を必ずご利用下さい。

オープン~4/7	立乗セルフ(税込)	キャディ歩き(税込)
平日	5,000円	6,730円
土日祝	7,900円	9,630円
4/8~5/31	乗用セルフ(税込)	キャディ歩き(税込)
平日	6,800円	8,530円
土日祝	10,800円	12,530円

※ロッカー代別 325円 ※シニアは55歳以上、U40は39歳以下です。

北海道の大自然が育んだ雄大なロケーション



2019 ユニ東武ゴルフクラブ 年次会員のご案内

※全日会員様の土日28割増はサービスです ※組合せもございません。 入会月から1年間有効 途中退会の場合、会費のご返金はできませんのでご了承下さい。

一般		マスターズ		レディース	
入会条件: ゴルフ好きな方ならどなたでも		入会条件: 60歳以上男性(今年60歳になる方)		入会条件: 女性の方ならどなたでも	
平日会員	年会費 9,180円 / 継続会費 5,940円	平日会員	年会費 7,020円 / 継続会費 5,940円	平日会員	年会費 7,020円 / 継続会費 5,940円
全日会員	年会費 26,460円 / 継続会費 17,820円	全日会員	年会費 26,460円 / 継続会費 17,820円	全日会員	年会費 26,460円 / 継続会費 17,820円

2019年 年次会員料金表(ナビ付き乗入セルフ)

料金表	4/1(日)~5/10(金)			5/11(土)~5/31(金)			6/1(土)~10/27(日)		
	一般	マスターズ	ビクター	一般	マスターズ	ビクター	一般	マスターズ	ビクター
平日AM	5,190	4,990	8,090	5,710	5,510	8,090	5,790	5,590	8,800
平日PM	4,680	4,480	6,790	5,190	4,990	6,790	5,270	5,070	7,290
土日祝AM	7,760	7,760	11,750	8,280	8,280	11,750	8,410	8,410	12,260
土日祝PM	7,250	7,250	9,350	7,760	7,760	9,350	7,890	7,890	9,650

4月10日(水)まで新規入会お申込みで
初打ち祭り無料ご招待
ナビ付きセルフプレー+お食事
各日先着80名 4/11(木)・12(金)・13(土)
※利用税のみお支払い下さい。 ※13日は全日会員
新規入会・ペア入会・グループ入会特典あり
※詳細はお問い合わせ下さい。

2019 コンペプラン プレー代+特製お弁当+ワンドリンク+コンパルーム

コンペ早割90

コンペ日の90日前までのご予約で下記コンペプラン料金から500円OFF
■期間: 2019年オープン〜クローズ ※ご予約の際に「早割90」とお伝え下さい。詳しくはスタッフまで!!

コンペプラン 3組10名様以上 料金表 お弁当+ワンドリンク付き	4/1(日)~5/31(金)		6/1(土)~10/27(日)		10/28(日)~11/24(日)	
	AM	PM	AM	PM	AM	
平日セルフ	9,090	7,790	9,800	8,290	9,090	
土日セルフ	12,750	10,350	13,260	10,650	12,750	

左記料金プラス780円で
ジンギスカン食べ放題
+ワンドリンク
※上記料金はグリーンフィ・カートフィ(セルフはGPSナビ付)・雑税・雑費込となります。
※キャディ付の場合平日は+3,300円、土日祝は+4,400円となります。

毎月イベント及びコンペ多数開催!! 4月・5月のイベント&コンペ情報はHPで!!

ユニ東武ゴルフクラブ 夕張郡由仁町山形132番地
TEL 0123-83-3400 http://www.yunitobu.com
ゴルフ場動画公開中 各コースをドローンからの映像でご覧頂けます。

ロイヤルシップ札幌ゴルフ倶楽部 TEL.0133-66-3366

石狩市厚田区聚富278

ロイヤルシップのお得な年次会員 ロイヤル会員&ゴールド会員募集中!!

3月29日迄 期間限定 早期入会特典
ゴールド会員ご入会の方にロイヤルシップで利用できる
3,000円分の商品券を進呈!!

★入会登録料★		オープン~4/30迄			
ロイヤル会員登録料	新規 3,240円 継続 2,700円	通常料金	一般	ロイヤル	ゴールド
ゴールド会員登録料	12,960円	平日	6,450円	5,350円	4,550円
特典1	10回毎に記念料金1,000円でプレー可! ※全日利用OK(土日祝AM 2Bの場合2,750円割増)。	土日祝	AM	9,650円	8,050円
特典2	特別優待券(5枚)・札幌テイネGC(5枚)進呈!	PM	8,600円	7,000円	5,450円
特典3	両コースで使えるコーヒータケットを進呈! ※ロイヤル会員...5枚 ゴールド会員...10枚	※土日祝午前2名様利用時、2,750円の割増となります。			

★スペシャル期間・キャンペーン期間は、さらにお得!! 【お得な食事付期間!!】 5/1~5/31 ※スペシャルサンクスデーは除く

スペシャルサンクスデー (格安! 平日料金デー!!)	平日料金のスペシャルデー	一般	ロイヤル	ゴールド
4/29, 5/3~5/6, 5/12, 5/19	7,300円	6,150円	5,350円	

※午前2名様のご利用は割増料金を頂きます。表示金額は税込金額。

新奈井江カントリークラブ TEL.0125-65-4488

空知郡奈井江町字奈井江967番地1

2019年度・年次会員(友の会)募集中!!

空知平原を望むフラットで巧みな林間コース
1996年カトキチキーンズ開催

個人会員 (1名記名式)	全日一般会員 21,600円	全日シニア会員 17,280円	全日レディース会員 16,200円	平日会員 5,400円	
全日一般会員	①全日セルフ無料券(利用税別)1枚 ②全日グリーンフィ無料券10枚 ③ドリンクチケット5枚	全日シニア会員	①全日セルフ無料券(利用税別)1枚 ②全日グリーンフィ無料券10枚 ③ドリンクチケット5枚	全日レディース会員	①全日セルフ無料券(利用税別)1枚 ②全日グリーンフィ無料券10枚 ③ドリンクチケット5枚
個人会員 (1名記名式)	全日ペア会員 32,400円 ご夫婦、カップル、ご友人等の男女でのお申込に限り、会員数は1名ずつ発行いたします。	全日シニア会員	全日レディース会員	平日会員	
法人A会員 全日10名まで可 108,000円	法人B会員 全日10名まで可 54,000円	全日シニア会員	全日レディース会員	平日会員	
法人A会員	法人B会員	全日シニア会員	全日レディース会員	平日会員	
①全日セルフ無料券(利用税別)8枚 ②全日グリーンフィ無料券24枚 ③ドリンクチケット20枚	①全日セルフ無料券(利用税別)4枚 ②全日グリーンフィ無料券12枚 ③ドリンクチケット20枚	全日シニア会員	全日レディース会員	平日会員	
①全日セルフ無料券(利用税別)1枚 ②全日グリーンフィ無料券4枚 ③ドリンクチケット5枚	全日シニア会員	全日レディース会員	平日会員	平日会員	
①全日セルフ無料券(利用税別)1枚 ②全日グリーンフィ無料券4枚 ③ドリンクチケット5枚	全日シニア会員	全日レディース会員	平日会員	平日会員	

募集期間: 2019年2月~7月末まで

期間	ビジター通常料金		年次会員料金								
	オープン〜クローズ	セルフ	キャディ付	オープン~5/31	6/1~10/31	11/1~11/10	11/11~クローズ				
平日	セルフ	7,160円	10,400円	セルフ	AM 4,900円 PM 4,820円	AM 7,060円 PM 6,980円	5,200円	7,360円	4,820円	6,880円	4,150円
土日祝	セルフ	AM 11,540円 PM 10,040円	AM 14,780円 PM 13,280円	セルフ	AM 7,060円 PM 4,820円	AM 9,220円 PM 6,980円	7,360円	9,520円	4,820円	6,980円	4,150円

※年次会員はキャディ付の2Bプレーのみ割増料金が掛かります。※平日会員は平日のみ上記料金にてご利用です。※消費税の税率が変更になった場合、料金も変更になる場合がございます。

オープニング料金	コンペプラン料金(3組10名様以上)				★会員限定各種特典	
オープン~5/31	セルフ	キャディ付	セルフ	キャディ付	セルフ	キャディ付
平日	5,980円	9,220円	5,600円	8,840円	5,600円	8,840円
土日祝	7,060円	10,300円	7,760円	11,000円	9,600円	12,840円

※3B~4B料金※日祝午後~1,000円引き ※コンペプランにお食事代は含まれておりません
・年次会員料金でプレーができます。
・4月・5月の午後/11月全日グリーンフィ無料
・土日祝日セルフプレー2B割増無料
・継続入会 入会金10%割引
・(友の会)ハンディキャップを取得できます。
・全日会員の方は、クラブ競技の一部に参加できます。

女子プロゴルファー菊地明砂美&絵理香

苫小牧出身、期待の女子プロゴルファー姉妹を応援しよう!!

【3月LPGAツアースケジュール】
 ◎3月7日～3月10日
 第32回ダイキンオーキッドレディスゴルフトーナメント
 ◎3月15日～3月17日
 ヨコハマタイヤゴルフトーナメント PRGRレディスカップ
 ◎3月22日～3月24日
 TポイントXENEOS ゴルフトーナメント
 ◎3月29日～3月31日
 第7回アクサレディスゴルフトーナメント in MIYAZAKI



Erika



Asami

冬でもあったかジェットヒーター完備!!

ゆったりしたスペースを確保した全76打席

天然芝グリーン&バンカー完備!

レストラン Half Time

皆様のゴルフライフのお手伝い

ヒューマンゴルフガーデン

www.human-golf.com

住所 札幌市豊平区西岡3条1丁目7-50

営業時間 ~2月末迄 10:00~21:00 (月曜日13:00~)
 3月1日~ 9:00~22:00 (月曜日13:00~)

TEL.011-857-1152

ダイナスティゴルフクラブ 新会員募集案内

北広島のご案内

拝啓 北海道においてプロ選手権トーナメントが最初に行われた公式のゴルフ場です。雄大な自然を生かして設計された27ホールのコースで、快適なゴルフライフを満喫してみませんか。プレーはカーナビ付(ピンまでの残距離などコースの戦略方法もご案内しております。)でコース内を自由に走行できる為、高齢者や障害者のお客様までプレーを楽しむ事が出来る事から高い評価を頂いております。
 又、今年度よりゴルフルールが大幅に改定されました。一人一人のプレーヤーが周知することが非常に大事ですので皆様のご協力をお願い致します。 敬具
 ダイナスティゴルフクラブ北広島
 マネージャー 藤野 隆史

有明のご案内

拝啓 当ゴルフ場は北海道ゴルフ連盟に所属する、公認ハンディキャップを取得できるゴルフ場です。自然豊で変化に富んだ戦略を求められる飽きのこない18ホールのコースで、あなたも世界に通用する公認ハンディキャップを取得してみませんか。昨年、導入した最新型のGPSカーナビ(残距離・グリーン芝目と傾斜・同伴プレー者のスコアの確認)が大好評で、初めてご来場のお客様、高齢者でもプレーを楽しむ事ができるゴルフ場です。
 今年度よりJGAはゴルフを大衆スポーツとして広め、ゴルフ人口を増やす目的でルールを大幅に変更致しました。従いまして初心者のお客様でも気軽にプレーが楽しめるようになりましたので、ご利用下さいます様、スタッフ一同お待ちしております。 敬具
 ダイナスティゴルフクラブ有明
 マネージャー 佐々木 寿彦

年会費以上に還元されるビッグ「DYNAGOLD会員システム」!!

※年次会員の総数は6,000名迄とさせていただきます!!

年次会員	DYNAGOLD会員(北広島・有明共通)	優待券によるプレー
年会費	15,000円(税込)	※優待券によるプレーの場合は一律1,000円(利用税・事務手数料)をご負担して頂きます。 ※競技会参加の場合、別途参加費をご負担して頂きます。 ※特典等の有効期限は会員様の有効期限内にご利用下さい。
特典	クーポン券贈呈 ※食事、プレー代、売店で利用可能	10,000円相当
	優待券	全日優待券1枚

募集要項 ①(入会条件) DYNAゴールド会員規約の順守 ②(有効期限) 入会日より1年後の同日迄とし、更新の場合も繰返し1年後毎の同日迄とします。従って、会員証(メンバーズカード)は1回のみ交付となります。 ③(入会特典) 年会費相当の特典を贈呈

2019年度プレー料金

ダイナスティゴルフクラブ北広島

料金	会員	紹介優待料金	ビジター	
平日	午前	5,400円	6,480円	7,560円
	午後	4,320円	5,400円	6,480円
土日祝	午前	8,100円	10,260円	12,420円
	午後	7,020円	9,180円	11,340円

お得な会員料金に さらに!特典付き

ダイナスティゴルフクラブ有明

料金	会員	紹介優待料金	ビジター	
平日	午前	4,530円	4,980円	5,430円
	午後	3,530円	3,940円	4,350円
土日祝	午前	6,630円	7,110円	7,590円
	午後	5,530円	6,020円	6,510円

※記載料金は、ゴルフ利用税・消費税込みの金額です。70歳以上および障害者の方は利用税が400円免税となりますので、受付時に証明証を提出してください。※2名プレー料金は土・日・祝のみ 割増がかかります。【北広島】おひとり様2,000円(ビジター4,000円)【有明】おひとり様1,500円(ビジター3,000円)※2名のご予約は、9月・10月は組み合わせプレーとなります。 ※消費税が2019年10月1日以降、引き上げが予定されております。実施された場合はプレー料金などが変更になる場合がございます。

ゴールド会員の特典

- ①ロッカー無料
- ②コンバック会員料金
- ③オープンコンペ会員料金
- ④同伴・紹介ビジター優待料金
- ⑤会員カード発行により、ノサインチェックイン!
- ⑥クラブ競技会に参加可
- ⑦会報の送付
- ⑧二木ゴルフ店舗にて会員カード提示で5%オフ(札幌市内2店舗のみ)

ダイナスティゴールド会員規則

1. 会員に登録された方はメンバーズカード(以下、カードという)が交付されます。
2. 会員は年会費を入会日迄に支払うものとします。
3. ゴルフ場利用の場合はカードを必ずフロントへご提示願います。但し、会員ご本人を確認出来ない場合はビジター料金になります。
4. カードを紛失・破損の場合は再交付を受けて下さい。但し、再交付手数料として金500円(税別)をご負担願います。
5. 有効期限は入会日より1年後の同日迄とし、更新の場合も繰返し1年後の同日迄とします。但し、有効期限後の入会手続きは新入会員の扱いとなります。
6. 会員はゴルフ場が行う競技会・コンペ・イベント等の行事に参加することが出来ます。
7. その他ゴルフ場の規則を遵守して頂きます。

○申込方法は下記お電話番号までお問い合わせください ○プレーの予約センター ☎011-377-7800

ダイナスティゴルフクラブ北広島

〒061-1267 北広島市仁別82番4
TEL.011-376-2611 / FAX.011-376-2667
 Official Site <http://golf.dynasty-resort.jp/>

WEB予約受付中

ダイナスティゴルフクラブ有明

〒004-0821 札幌市清田区有明368
TEL.011-376-4431 / FAX.011-376-4432
 Official Site <http://www.dynasty-ariake.jp/>

今年からツアーに本格参戦する吉本ここねが、不二サッシ(本社・神奈川県川崎市)と所属契約を結んだとマネジメント会社が発表した。

同社は「目標に向かって真摯(しんし)に挑戦し続ける姿に共感し、大きな夢を勝ち取ってほしいとの思いから契約締結に至りました」と経緯を説明。吉本は「とてもうれしく光栄に思っています。まずは予選通過、そしてたくさん優勝争いをして多くのファンの皆さんに応援していただけるような選手を目指していきます」とコメントをした。

吉本は札幌市出身。札幌光星高卒業後、昨年7月のプロテストで一発合格した。ステップアップツアーは3試合に出場し、9月の「フドーキンレディース」で2位と健闘。レギュラーツアーは3試合に出場した。11月のファイナルQT(最終予選会)は43位で今季の出場試合は限られるが、レギュラーツアーでの活躍が期待される。

写真(左)吉田社長 (右)吉本ここね選手



吉本ここねが不二サッシと所属契約

2019年度の「JOC 認定オリンピック(ゴルフ競技)強化指定選手」男女16名が決定 女子強化選手に道内から菊地絵理香、小祝さくらが選出!!

2019年度のJOC認定オリンピック(ゴルフ競技)「強化指定選手」男女16名が決定し道内からは菊地絵理香、小祝さくらが選出された。強化指定選手の選考基準は男子は2018年度JGTOツアー最終戦「ゴルフ日本シリーズ競技」終了時点(12月2日)の男子世界ランキング300位以内で日本国籍を有する選手で、申請のあった上位から8名迄。女子は2018年度LPGAツアー最終戦「LPGAツアーチャンピオンシップ競技」終了時点(11月25日)の女子世界ランキングで日本国籍を有する選手で、申請のあった1位から8位まで。但し、8位までの中で欠員が生じた場合は、次順位の者から欠員の人数分順次繰り上げる事ができる。

強化指定選手への主なサポート事業は強化指定選手の効果的な強化活動の展開を図る為、以下の事業を実施される。

①国立スポーツ科学センター(JISS)及びナショナルトレーニングセンター(NTC)の施設利用… JOC認定強化指定選手対象の医・科学サポート。②「NTC競技別強化拠点施設」宮崎フェニックス・シーガイア・リゾートの利用。トレーニング環境が整備され、ゴルフ競技強化指定選手は本格的に当施設を特典付きで利用できるようになった。ゴルフ競技の強化にフィットする強化器具類を設置するなど、プレー環境が整えられと共に、選手に対しては国から選手強化費(航空運賃、宿泊費、プレー費等)が充当され、ほぼ負担なしでご利用できる。強化指定選手はコースラウンド、トレーニング及びコンディショニングの場として年間通して、又オフシーズンの合宿等自由に利用できる。



順位	男子			女子		
	WR	選手名	前年比較	WR	選手名	前年比較
1	25	松山 英樹	継続者	7	畑岡 奈紗	継続者
2	46	小平 智	継続者	30	鈴木 愛	継続者
3	55	今平 周吾	継続者	43	比嘉真美子	継続者
4	110	稲森 佑貴	新規	53	成田美寿々	継続者
5	114	時松 隆光	継続者	62	小祝さくら	新規
6	122	秋吉 翔太	新規	73	上田 桃子	継続者
7	137	宮里 優作	継続者	79	菊地絵理香	継続者
8	163	星野 陸也	新規	92	松田 鈴英	新規

GOLF5カントリー美唄コース GDOスノーゴルフ大会開催



2月16日ゴルフ5カントリー美唄コースにて今年で3回目となるGDOスノーゴルフ大会が開催された。一面真っ白な雪景色の中、足元には圧雪車で整備されたコースが広がる。グリーンには人工芝を敷き、やや大きめのカップを切る。プレーヤーはスキーウェアを着てカラーボールを使用しプレーする。3年連続参加しているプレーヤーも多く、冬は冬のゴルフの楽しみがあるようだ。大会はHYBチームが優勝。2アンダーで去年の雪辱を果たした。またその日の18時から世界初?のナイトゴルフも開催された。光るボールとLEDで照らされたコースとピン。幻想的なゴルフ場が現れ一味違ったゴルフを楽しむことができたようだ。※同コースでは3月3日まで金、土、日、月、祝にスノーゴルフが体験できる。



順位	チーム名	グロス
		30
1	HYB	28 -2
2	明日で車検切れ!!!	29 -1
3	あさっぴ〜♡	29 -1
4	ゴルフレディース みなみチーム	31 1
5	浅野伸一	31 1
6	チーム丹羽	32 2
7	チーム元ん	33 3
8	やっぱスノーゴルフは難しい	33 3
9	ワタナベ工業	33 3
10	チーム T-BLOOM 冬	33 3
11	有馬記念	36 6
12	ヨシミズ	37 7
13	小林 巧	38 8
14	M-GOLF	38 8
BB	レッツゴー39	39 9
BM	北栄会	43 13



パーリーゲイツが設立30周年を記念してバックアップ 石川遼発案の「フューチャーGOLFツアー」が拡大 8月2日、3日に北海道ブルックスCCで開催

昨年、JGTO選手会長の石川遼らの発案でスタートした「フューチャーGOLFツアー」はゴルフウェアブランドの「パーリーゲイツ」設立30周年記念してこれを展開する株式会社TSI グルーヴアンドスポーツのツアー協賛により拡大。これにより4試合の開催が決定、内、8月2日、3日に北海道ブルックスカントリークラブにて開催することが決まった。この他、JGTOが選手の選出や競技委員などで協力することが発表された。

同ツアーは相撲の地方巡業をモデルにツアー外競技で昨年は1試合あたりプロ10人が参加したが、今年は20~30人への拡大も予定している。選手の選出方法も、レギュラーツアーに準じて、賛同した選手の中からランキング順で出場を依頼する予

PEARLY GATES 30TH ANNIVERSARY フューチャーGOLFツアー-2019開催スケジュール		
4月5、6日	太平洋クラブ成田コース	(賞金総額2,000万円)
4月26、27日	静岡カントリー浜岡コース	(賞金総額2,000万円)
6月21、22日	よみうりカントリークラブ	(賞金総額1,250万円)
8月2日、3日	北海道ブルックスカントリークラブ	(賞金総額1,250万円)

定となっている。この他プロと同組で、ジュニアやアマチュア選手がラウンドする取り組みが行われたが、今年もこういった取り組みを積極的に行う。石川は、「男子ツアーを応援したいという話を頂いて、非常にありがたい。ファンが増えれば、ゴルフ場が増える。ゴルフ場が明るく活気のある場所になってもらいたい」とコメントした。さらに「ジュニアゴルファーの育成も優先順位が高い。ゴルフ界の今後を担うジュニア世代に楽しさを知ってもらいたい。プロが本気でやっている姿を感じてもらい、お互いにいい刺激になる。回を重ねるごとに、どんどん面白いことに取り組んでいきたいです」と今後への展望を語った。尚、同社協賛以外でも3月に広島・岡山大会を予定している。

新川ゴルフランドは
おかげさまで開場30周年



これからもより良いゴルフライフのお手伝いを続けてまいります。

開場30周年感謝週間
3月18日(月)~



新川ゴルフランド

札幌市北区新川1条6丁目3-12 ☎011-765-1111
■営業時間/AM 10:30~PM 10:00 ※日・祝/9:00~20:00

CRAZY 北海道正規代理店

各種試打クラブ取り揃えております



高弾性のCRAZYが送る、90tカーボンフルレングス使用シャフト。高弾性のCRAZYが送る、90tカーボンフルレングス使用、CRAZY史上最高の逸品。シャフトは最大限インングプレーンに乗り、トップからフィニッシュまで一気に走り抜ける。「気持ち良く振切れる」ことで、飛距離性能、方向性は格段に向上する。今までにない高弾道かつ低スピンドに強い球質は、ビッグキャリーを生みだす。

アマチュアゴルファーのお手本は女子プロゴルファーがイチバン!

齊藤美香ワンポイントレッスン



LPGA会員 トーナメントプロ
齊藤美香 所属：フリー
■生年月日：1979.10.17 ■入会日：2002.9.1
■出身校：東北福祉大学 ■得意クラブ：ドライバー

札幌では2月上旬、観測史上最も強い寒気が流れ込み、最高気温がマイナス10℃という40年ぶりの記録的寒さでした。空気も乾燥しインフルエンザも記録的な流行のようです。でももう少しの辛抱です。春はもうすぐそこまで来ていますので、ゴルフの準備も忘れずに。

さて今回はもっとも重要な重心位置の移動のダウンブローで打つことが出来ますというお話でした。今回は最後にクラブの軌道や手の動きをチェックしてみましょう。

「アイアンの達人」へ 正しいインパクトゾーンの作り方

皆さんインパクトにどのようなイメージを持っていますか?またどのようなインパクトが理想ですか?多くの方が力強い「ガツン」というインパクトをイメージしていませんか?それでは身体の動きを止めて手の力でインパクトしてしまいがちになってしまいます。身体は動かし続け、その動きに手はついてくるのです。女子プロの swings を観察してみてください。迫力のないインパクトだと思われるはずです。クラブヘッドでボールを叩くのではなく、身体の動きでボールを運んでいるのです。

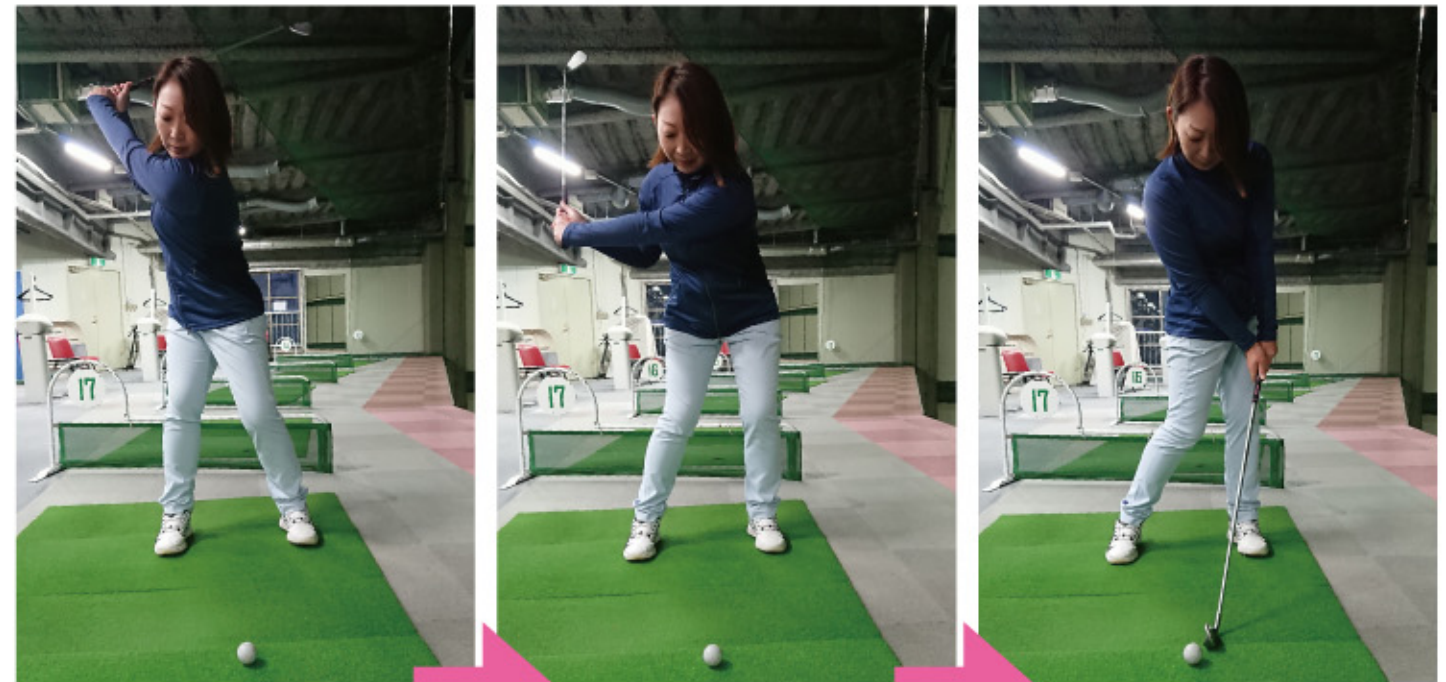

重心移動でダウンイングがスタートしたら、手は少し引っ張られますが右手のプレッシャーはほぼゼロで、左手3本で支え角度はキープします。

身体は動かし続け、身体のターンに合わせて手は低く左へ

叩く意識があると ダウンイングに入る瞬間に右手に力が入ります。そうすると手が浮いてしまいヘッドが下がってしまいます。また下半身の動きが止まって手でインパクトすることになります。

第22回「2019PGA親子&シニア無料ゴルフレッスン会」

親子そしてシニア世代のゴルファーを加え、生涯スポーツとしてのゴルフの普及を展開し、ゴルフの一層の普及やジュニアゴルファー育成の一助を担いゴルフ界全体の発展に資することを目的として今年も開催します。



- 日時** 2019年3月30日(土曜日) 正午12時~午後2時
受付は11時40分から開始します
11時40分よりはクラブハウスに入場せず駐車場でご待機して下さい
- 会場** ノースジャンボゴルフ倶楽部
北広島市北の里151 ☎011-372-7222
- 募集** ジュニア・親およびシニアゴルファー・一般ゴルファーを加え先着50名
- 参加料金** 無料です(レッスン料金、ボール代等一切かかりません)
参加者全員にPGA記念品があります
- 傷害保険** PGA公益社団法人日本ゴルフ協会において一日保険に加入します
- 申込方法** 電話・FAXで受け付けます
(氏名・住所・成年月日・年齢・学年・連絡先等をお知らせください)
なお、定員になり次第締め切りとなります
- 注意事項** 申込後のキャンセルはご遠慮ください
- 申込み等** 事業担当の道プロ会橋立または同澤村あて何なりとどうぞ
橋立携帯/090-5950-1677
澤村携帯/090-3111-1206
ファックス/011-782-9492
- その他** 天候不順で施設がクローズにならない限り開催します
本事業は、北海道においては、北海道プロゴルフ会が主催します

春の 第4回 伊達ジュニアゴルフ大会!



冬の練習の成果を伊達CCで発揮しよう!!

3月28日(木)開催!!

出場者募集!!

- 協力: Thrive Junior Team/V1 Golf Jr Team/ヒーローズジュニアクラブ
- 場所 伊達カントリークラブ
- 参加費 セルフプレー・昼食付き 3,000円
- 競技方法 ストロークプレー(小学校 低、高学年・中学生・高校生の部 男女) ※参加人数により変更あり
- 表彰 各部1~3位 ※参加人数により変更あり
- 募集締切 3月10日(日)まで

★お問い合わせ…北海道ゴルフマガジン ☎011-868-5085 (担当/青木)

お申し込みはFAXまたはEメールで

氏名	今春からの学年	保護者氏名
住所	電話番号	
★保護者様へ(可or不可に○をつけて下さい)		
乗用カートの運転ボランティア	可・不可	

FAX 011-868-5086
Eメール(必要事項を下記アドレスまで)
hgm@sa-corp.jp

多目的室内練習場 ノースジャンボスタジアム

幅25m×奥行44m×高さ10mの広々としたスペース!!
オール人工芝で野球・サッカー・フットサルの他
音響設備もあるので「よさこい」の練習にも最適!!

■ご利用料金 4,500円/1時間
営業時間 9:00~22:00 ※季節により変動
[要予約] ☎011-375-1889
★ご予約は電話か専用アプリ(無料)からお気軽にどうぞ!

道内唯一!! 硬式球対応バッティングセンター ノースジャンボバッティングスタジアム

硬式球(2打席) 1ゲーム200円/20球
軟式球(4打席) 1ゲーム200円/25球
★右打ち3打席・両打ち3打席

営業時間 10:00~22:00 ※季節により変動
☎011-375-1889

新登場!!
打ち放題
1打席 2,500円
※前日までのご予約が必要

奥行きネットなしの300ヤード!
広々打席でゆっくり練習して下さい



ジェットヒーター
2時間200円

プリペイドカードは
両施設で共通で使用できます

1階・2階打席共通 全日1球4円 プリペイドカード3,000円で150円分、
5,000円で500円分、10,000円で1,500円分サービス!!

ノースジャンボゴルフ倶楽部

営業時間 9:00~22:00
北広島市北の里151 ☎011-372-7222

伊達カントリークラブ

3月中旬オープン予定

TEL.0142-38-2531

K プロコーチとのレッスンは第2段階に入ったようだ。しかし最強寒波の影響で練習時間が取れていない。もっぱらイメージトレーニングと室内素振りの毎日。折角スカイトラックを購入したのにまだそれほど使えていないのはデータを見るのが辛いからです。データは嘘をつかないし、明らかにウィークポイントを追及してきます。もう少し地味な基本練習の繰り返しで春を待つことに。気持ちよく振りぬける日が来るのかまだ先は見えません。



暴れん坊将軍の競技ゴルフが面白い!

次から次へと新しいものを出して競争が激化しているクラブメーカー。中でもテーラーメイドとキャロウェイは早すぎ。去年新調したのにまた新作を出してきた。しかももっと飛ぶなんて言っている。毎年飛び続けたらどこまでいくの?と思うがそう言われると欲しくなり、まふんとメーカーの買にはまる。うまく取りをしながら、新作を手に入れたいがシャフトのカスタマイズを含めると相当なお値段。やはり中古が出回るまで待つてヘッドだけの交換を考える。そう考えると車もボディーだけ変えシャーシはそのまま交換できれば嬉しいかも。車もクラブもほとんど値段が上がっているから若者には手が出ない。この先の人口減で需要が下がれば物の値段は上がる一方。所有するならレンタルかシェアして次世代にはまた違った画期的なシステムの登場に期待したい。ゴルフクラブの残価設定販売、定額でゴルフクラブ使い放題など。画期的なシステムではなく末期症状にならないように。

さて今シーズンのLPGAツアーは道内選手の活躍が期待され毎週面白そうだ。菊地絵里香、小祝さくら、山戸未夢、吉本こねなどの活躍に大いに期待したい。開幕まであと少し。みんな頑張る。

KAYO'S DIARY

txt by Kayo Nakazawa



スキーシーズン真っ盛り!
寒い冬を満喫しております!!



ゴルフドゥ! 20周年記念

2019年 3月31日迄 大感謝キャンペーン

ゴルフドゥ!でお買い上げ500円(税込)ごとにスタンプをゲット。スタンプを集めると、抽選で素敵な景品が当たる!!

<p>Aコース 20ポイント JTB旅行券10万円分</p> <p>5名様</p>	<p>Bコース 15ポイント スコッティキャメロンパター</p> <p>Newport Newport2 Newport3 Fastback いずれか1本 ※モデルは選べません</p> <p>20名様</p>	<p>Cコース 10ポイント ゴルフドゥ! 20周年オリジナル商品券</p> <p>5,000円分</p> <p>100名様</p>
--	---	---

札幌東苗穂店	札幌市東区東苗穂4条2丁目3-11 渡辺商業ビル 8台	試打室・工房完備	011-786-5555
札幌厚別店	札幌市厚別区厚別南4丁目29-15	20台 試打室・工房完備	011-398-5355
札幌手稲前田店	札幌市手稲区前田5条11丁目4-1	12台 試打室・工房完備	011-684-5454

暖かい室内で練習を!! シーズン間近!!

RYO~EN GOLF CLUB

札幌「ミニ大通」に新しく生まれたゴルフの室内練習場・レッスン

etc...ジュニアレッスンなど大人も子供も充実の空間です。

大好評! クラブ会員募集中!!

会員 個人(1名) ... 10,000円 法人(8名無記名) ... 50,000円

●利用料/ビジター ... 300円 ●お得な打ち放題料金(60分)/ビジター ... 1,000円
メンバー ... 無料

01 レッスンプロによる上質なレッスン 02 計測器付きのゲージとパッティンググリーン 03 プレミアムなグッズとリユース・メンテナンス

A GRIND 取り扱いしております

中嶋 常幸
× COREFORCE

プロアマ問わずゴルフ界のレジェンド中嶋常幸。その実力が知られる程にコアフォースの威力を認め、

COREFORCE 1秒で身につく体幹バランス

コアフォースループは、身につけた瞬間に身体本来が持つ体幹の力を引き出すアクセラレーター。ループ全体が装着可能になっていますので、ネックレス、プレスレット、アングレットなど様々なシーンで活躍します。

コアフォースループ SUS70

スカイトラック完備

JR東国駅
入部の小川 ソフトバンク セブンイレブン 北5条手稲通
Ryo~en Golf Club
西14丁目 地下鉄 西11丁目
大通公園
北1条通

営業時間/10:00~21:00(延長しました)
TEL.011-624-7538 FAX.011-624-7539
〒060-0004 札幌市中央区北4条西15丁目1-14コアレックスビル3F
アクセス JR桑園駅・地下鉄西18丁目駅より車で5分・徒歩12分 駐車場10台完備

ドリームステージコンペティション

ドリームステージの会場と日程

◆日本オープン ドリームステージ

- 3月8日 (金) 茨木C.C.西C. (大阪府)
- 3月11日 (月) 程ヶ谷C.C. (神奈川県)
- 3月26日 (火) 名古屋G.C. (愛知県)
- 4月1日 (月) 芥屋G.C. (福岡県)
- 4月1日 (月) 武蔵C.C.笹井C. (埼玉県)
- 4月17日 (水) 仙台C.C. (宮城県)
- 5月20日 (月) 龍ヶ崎C.C. (千葉県)
- 5月27日 (月) 我孫子G.C. (千葉県)

◆日本シニアオープン ドリームステージ

- 3月8日 (金) 茨木C.C.西C. (大阪府)
- 3月11日 (月) 程ヶ谷C.C. (神奈川県)
- 3月26日 (火) 名古屋G.C. (愛知県)
- 4月1日 (月) 武蔵C.C.笹井C. (埼玉県)
- 5月20日 (月) 龍ヶ崎C.C. (茨城県)
- 5月27日 (月) 我孫子G.C. (千葉県)

◆日本女子オープン ドリームステージ

- 3月8日 (金) 茨木C.C.西C. (大阪府)
- 3月26日 (火) 名古屋G.C. (愛知県)
- 4月1日 (月) 武蔵C.C.笹井C. (埼玉県)

◆エントリー

2月6日(水)14時~各会場(ブロック)の締め切りまで。会場ごとの締め切りは競技一覧ページが競技規定でご確認ください。なお、締め切り前であっても会場毎に定める定員に達した場合は途中で締め切ることがあります。エントリー専用サイトからお進みください。<http://entry.dreamstage.co/>
 エントリー専用サイトの大会一覧から希望する日程・会場をお選びください。競技志向の方も、これからゴルフを真剣に始めようと思っている方も、全国の名コースを楽しみたい方も、アマチュアゴルファーみなさまの奮ってのご参加をお待ちいたします。お友達とのペアでの参加も可能です。より多くの方に参加していただきたく、本年度よりエントリー料を¥5,000下げ、¥15,000(税別)にしております。なお、エントリーとエントリー料の支払い(¥15,000-税別・クレジットカード決済)はオンラインでの手続きのみとなります。また、エントリー手続きにはJGA/USGAハンディキャップインデックス証明書に記載の「Glid No.」が必要になりますので、お手元に証明書をご準備のうえお手続き願います。

◆参加資格

申込み時点で有効のJGA/USGAハンディキャップインデックスを保持するアマチュアゴルファー(年齢・性別・居住地区は問いません)
 ※インデックス3.9以内のアマチュアゴルファーは地区予選から参加することができます

ドリームステージコンペティションの次は地区予選!

「地区予選」はドリームステージコンペティションのひとつ上のステージとなる大会。ドリームステージコンペティションの通過者やハンディキャップインデックスの数値に関して条件を満たしたアマチュアゴルファー、ライセンスを持ったプロゴルファー、将来プロゴルファーを目指すゴルファーも参加する大会。「地区予選」を勝ち抜くことにより最終予選に進むことができ、最終予選を勝ち抜くことができれば本選となる。

2019年のナショナルオープンアマチュア予選会「ドリームステージコンペティション」のエントリーが2月6日より開始された。初めての開催となる茨木CC、芥屋GCをはじめ、2017年以来2年ぶりの開催となる名古屋GC、武蔵CC笹井C。昨年からの継続の会場として程ヶ谷CC、我孫子GC、龍ヶ崎CC、仙台CCの合計8コースを用意。今年も誰もがプレーしてみたいと思う名コースで開催する。

アマチュアゴルファーの為の大会「ドリームステージコンペティション」とは、JGAは「ナショナルオープンゴルフはゴルファーみなさんのものである」という理念のもとに日本オープン、日本女子オープン、日本シニアオープンで、JGA/USGAハンディキャップインデックスを取得していれば誰もが参加できる世界でも例を見ないアマチュア予選会。友人同士で気軽に参加できる他、エリアを代表するコースでプレーを楽しめる。

ドリームステージコンペティション通過者はその後の地区予選に出場することができ、最終予選を突破すれば本選への出場が叶う。

詳細は <http://www.dreamstage.co/> を参照

Fujikura 『フジクラ・FIT-ONスタジオ・札幌』

スカイトラックでの計測もできます!!

モダート 取り扱い始めました!!

北海道唯一のFUJIKURAショップとしてFUJIKURA社製の測定器SIAS (Swing Impact Analyzer System) で、お客様に最適なシャフトをご提案致します。

※グリップ交換・クラブ・ロフト・ライ角調整致します(もちろん他社製のシャフトもOKです)

〒005-0806 北海道札幌市南区川沿6条2丁目2-32 予約制 電話・ホームページにて

011-596-0890

URL <http://www.fiton-studio.com> E-mail fit-on.studio.sapporo@asahinet.jp

北海道初 世界のトッププロ御用達 トラックマン4×パットラボ同時導入

最新機器の整った練習環境!!

パットラボ
パティング上達の為の最新計測器です。スコアの43%はパットです

トラックマン4
最新のショット測定計測器です。プロも使用しているトラックマンで自分の弾道を体験!

バンカー練習スペース
バンカー練習スペースを完備。屋内だからシーズンオフの間に苦手な箇所を克服!!

料金システム
【スイングナビ標準装備】

- 打ち放題(60分) 1,500円
- 延長料金(30分) 700円
- バンカー(30分) 500円
- パットラボ診断 3,000円
- トラックマン(60分) 1,000円

各打席にスイングナビ設置
自動的に正面と後ろからのスイングを撮影。プロの映像と比較しながら自分のスイングをみる事ができます。

菊池プロ・松尾プロ
無料体験レッスン受付中!!

平岸ゴルフセンター 札幌市豊平区平岸2条8丁目2-1 サンサービビル ☎011-598-9217

王子ゴルフガーデン 苫小牧

OJI GOLF GARDEN 苫小牧市柳町2丁目5番10号(イオンモール苫小牧隣り) ☎0144-55-5454

★営業時間が変わります!★ 8:00~21:00(3月)

毎月恒例「王子の日」3/9(土)・23(土)
開催当日、プリペイドカード3,000円毎の購入で1,000円分のプリカをプレゼント!!

20ポイント達成キャンペーン 3/1(金)~31(日)
3/1~3/31の1ヶ月間、20ポイント達成キャンペーンを開催致します。1ヶ月で20ポイント達成した方に、1,000円プリカ2枚プレゼント!! (15~17日はポイント2倍)

重要なお知らせ 2019年6月1日からの料金改定についてのお知らせ
今般運営を13年続けて参りましたが各設備・施設の老朽化が進み、一部改修工事等を行っておりますが今後更に設備の更新・改修が必要となります。従いまして今後の運営維持の為に下記内容にて当施設の料金改定を行いますのでご理解の程お願い申し上げます。

ご利用料金	平日	土日祝	レンタルクラブ	管理費	ロッカー
メンバー	7円	7円	200円	無料	無料
ビジター	9円	10円	300円	200円	女性専用

日曜日(翌日が祝日の場合除く)
月曜祝日の開店時間に変更になります
従来 21:00迄 → 変更後 20:00迄

3月の時間変更日
3/3・10・17・24・31

お間違えのない様、ご来店頂きますようお願い申し上げます。

※上記は打ち放題料金は、3月~11月
※消費税・管理費込。暖房費は別途ストロークカードをご購入下さい。

※お車等の前にフロントへお進み下さい

HOKKAIDO GOLF MAGAZINE 王子ゴルフガーデン苫小牧 3月末日迄

HOKKAIDO GOLF MAGAZINE 王子ゴルフガーデン苫小牧 3月末日迄

管理費の改定(2019年6月1日より) 会員/200円 一般/300円

利用方法 プリペイド購入又は、100円硬貨使用

料金体系 入場料 200円 暖房料 100円

ボール代 【プリペイドカード使用時】

	一般	会員
平日 土・日・祭	6円	4円

全時間帯で100円硬貨使用できます。100円で15球(1球7円)

ポイントカード導入!!
ポイント数によりもれなく素敵なプレゼントを進呈

★黄色いボールがでたら 500円分のプリペイドカード進呈

営業時間 12月~3月 AM10:00~PM5:30

会員制(随時)
会員費 10,000円
入会時 11,500円分のプリペイドカードをプレゼント!!

緑ヶ丘ゴルフセンター
札幌市南区真駒内 620-3 TEL011-584-5353

リーズナブルに安心して楽しめるお店

Open/Close
月～土 pm8:00～ラスト
日・祝 pm8:00～am1:00

■チャームチャージ ¥3,000(サービス料20%)
★パーティプラン(90分/3名様から) ¥4,320
■収容人数 30名
■年中無休
アンジュ ☎011-563-2255
札幌市中央区南4条西3丁目第3グリーンビル6F



お一人でも初めてでも安心できるお店

Open/Close
pm7:30～am1:00

■チャームチャージ ¥3,500(サービス料20%)
★パーティプラン(90分/3名様から) ¥4,320
■収容人数 30名
■日・祝休み
つむぎ ☎011-531-3551
札幌市中央区南4条西3丁目第3グリーンビル7F



贅沢な時間が過ごせるシックでモダンなお店

Open/Close
pm7:30～am1:00

■チャームチャージ ¥3,500(サービス料20%)
★パーティプラン(90分/3名様から) ¥4,320
■収容人数 40名
■日・祝休み
粹酔(すいすい) ☎011-533-8777
札幌市中央区南4条西3丁目第3グリーンビル4F





なんだっちゅーの第184弾 黄金世代に注目!!

今の子女子プロゴルフ界は黄金世代が大活躍中です。一時期韓国勢がマスコミを賑わしてましたが、完全にチェンジしています。彼女達は人気だけでなく、優勝など活躍もめざましい。小祝、新垣、勝、原、永井、大里、松田、そして畑岡も入れて…残念ながらシード落ちの三浦はその後の成績で前半の出場を確保したようで私は少し安心しました。とある

ルートで桃香様のサイン入りキャップを手に入れてまでのファンです。皆まだ二十歳そこそこですから、小技にいぶし銀のテクはこれから身に付けていくのでしょう。今年も本当に楽しみです。そしてここで何度か書きましたが男子!男子プロ!もっと若手のスターが出てこないかとマズイでしょう!!

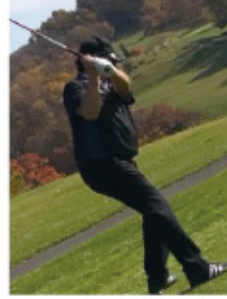
～編集部より～
毎回くだらなくも笑えるネタを提供してくれるミスターCHUさんへの質問・感想をメールして下さい。宛先はhgm@sa-corp.jpまで!!



ミスターCHU

M.M.I's Bling-Bling Diary 著 佐藤美和子

だんだんと暖かくなってきたこの頃、装いも少しずつ明るい色に変ってきましたよ。そんな早春に気になるのはやっぱり春のメイク。今月は先月に引き続きコスメのお話です。みなさんは最近デパコス(デパートコスメ)の略、いわゆるお高いブランドコスメ)と同じくらい、いやそれ以上にプチプラコスメ(プチプライスコスメ)の略、ドラッグストアで売ってる安いコスメ)が注目を浴びているのをご存知ですか?このコラムの読者層はおそらくデパートでお化粧品を買ってらっしゃるか。実は私も以前は断然デパコス派でした。だって昔いただいたプチプラにいい印象が無いのです。アイシャドウだったのですが色が全然のらなくて…。なんだかんだでやっぱりコスメはハイブランドじゃなきゃ!!と思っていました。今日はそんなマダムたちに一石を投じたいと思います。

お値段に加えてもう一つプチプラのいいところは、ドラッグストアで思う存分テストできること。たまに煩わしく感じる美容部員との会話も必要なし。ただし、若者っぽいドラッグストアのコスメコーナーにオバハンが勇気を持って行けるか、それが一番の難関かも。ちなみにクレンジングが一番落としづらかったのはエスト。次はシャネル。一番落としやすかったのはそれなりに、エクセルでした。

エクセルのアイシャドウベース、クリームタイプですが顔にのせるとサラサラに、アイシャドウの発色を良くしたり、朝のメイクの色味を夜まで持たせてくれるという。百元がくずみかちな私たちが黄金世代にはありがたいアイテム。私もこれを使い始めてからはもう手放せません。値段も嬉しい950円。

エクセルSR06をベース有りで比較。上から、パレット左上、右上、左下、右下。デパコスもプチプラもベース有りのほうが発色はいいですね。でもどうして見るとデパコスもかなりクォリティ高い気が。



はるいちや さんだ いめ めんじゆく

春一家 三代目 麩庵

ただ辛いだけでなくコク、まる旨な辛みが絶妙なバランスの二杯。唐辛子・豆板醤をはじめ、数種の辛み調味料を合わせた特製辛みたれを春一味噌とブレンド。お好みで辛さ調節もいたします。

辛味噌らーめん 824円(税込890円)

1600kcalになる!!!

住所/豊平区美園11-6-1
電話/011-822-3344
営業時間/11:00～15:00
17:00～21:00
(ラストオーダー/20:30)
定休日/木曜日
駐車場店前5台(第2駐車場あり)
※第2駐車場が近くなりました。



Health and medical treatment

汗管腫 かんかんしゅ

汗管腫とはエクリン管由来の良性の腫瘍です。直径1～2ミリ程度の正常皮膚と変わらない色をした小さな皮疹で、多発例が多くあります。女性に発症することが多く、目の下などに現れます。自然に消退することが少ないですが、悪性化することも少ないので治療を行わないことが多いです。治療を行う場合は炭酸ガスレーザーや切除するといった方法がありますが、再発しやすいのも特徴です。最近では角質を薄くする効果のあるアダパレンを1日1回外用することで1カ月後に小さくなったという報告もあります。

いなむら皮膚科医院 稲村圭一 院長

診療案内

■診療科目/一般皮膚科・美容皮膚科
■診療時間

診療時間	月	火	水	木	金	土
9:00～12:30	○	○	休診	○	○	○
15:00～19:00	○	○	休診	○	○	休診

■休診日/水曜日・日曜日・祝祭日
医療法人社団 圭光会

いなむら皮膚科医院
〒004-0033 札幌市厚別区上野幌3-4-9-14
TEL:011-891-3401
http://inamurahifuka.or.jp



3F

RYO~EN GOLF CLUB

営業時間 / 10:00~21:00 ☎011-624-7538



スカイトラック完備!!

シーズン間近!!

暖かい室内で練習を!!

札幌「ミニ大通」に誕生したゴルフの室内練習場・レッスン
クラブメンバー募集中!!

COREFORCE 1秒で身につく体幹バランス

A GRIND 取り扱いしております

Flower Fields 花いっぱい
全部で17種類のプリントロール

究極のトイレトペーパー シングルなら芯なし
コアレス・コアレス
芯の無駄をカット! 長さが2倍で経済的!!
地球環境を考えたシステムづくり

ISO 14001 認証取得 JQA-EM0417 本社工場
トイレトペーパー、ティッシュペーパー及びペーパーラップ炭化焼成物の製造

※ISO 14001 認証取得工場
〒010-0001 北海道札幌市中央区南一条西15丁目1-1
〒010-0001 北海道札幌市中央区南一条西15丁目1-1
〒010-0001 北海道札幌市中央区南一条西15丁目1-1

CORELEX コアレックス 道栄株式会社
本社工場 / 釧路市東区安町字比羅夫283番地 ☎0136-23-2323
札幌営業所 / 札幌市中央区北4条西15丁目1-14 コアレックスビル ☎011-633-2323

心も身体も癒やす大人の休日にはゴルフと温泉

ゴルフ帰りや旅行の日はやっぱり温泉がいい。
様々な効果が期待できる温泉は良いことばかり。
ちよつと秘湯に寄り道して贅沢な休日を通してみてはいかがだろうか。

温熱作用による効果
温泉による温熱作用が血管を拡張し、筋肉や関節痛の痛みをやわらげます。また、血圧を下げるなどの心臓や血管などに対する効果を発揮するといわれています。

リラックス効果
温泉に入ると浮力が働くので、身体が軽くなり筋肉の緊張がほぐれることによってリラックス効果が期待できます。特に37~40度の温かいお湯には、副交感神経を刺激し、リラックス効果が期待できます。一方、42度以上の熱めのお湯は、交感神経を刺激するため、入浴後にすっきりとした感覚をもたらします。

疲労回復効果
身体が温まると全身の血行を促進されて、新陳代謝が高まります。体内の老廃物の排出を促すので、疲労回復などにつながります。

ストレス解消効果
温泉地に行くという日常生活から離れることができますね。これによって、日々のストレスから解放され、精神的疲労を回復する効果が期待できます。

この他に、次のような症状に効果があるといわれています。

- ・筋肉又は関節の慢性的な痛み又はこわばり(関節リウマチ、変形性関節症、腰痛症、神経痛、五十肩、打撲、捻挫などの慢性期)、運動麻痺による筋肉のこわばり
- ・冷え性、末梢循環障害
- ・胃腸機能の低下
- ・軽症高血圧、耐糖能異常(糖尿病)、軽度高コレステロール血症
- ・軽い喘息又は肺気腫
- ・痔の痛み
- ・自律神経不安定症、ストレスによる諸症状(睡眠障害、抑うつ状態など)
- ・病後回復期、疲労回復、健康増進

村と湖を一望する温泉で癒しのひと時をお過ごし下さい

絶景を満喫できる露天風呂、広々とした大浴場の浴槽は全てアルカリ性の源泉かけ流し。家族水入らずで過ごせる貸し切り風呂もご利用しております

☎0126-58-3166
石狩郡新篠津村第45線北2

■日帰り入浴 / 大人500円、小人250円
■宿泊プラン / 1泊朝食付(7~10月)7,000円 / 1泊朝食付+1ラウンド(平日限定)8,500円

たっぷの湯 わかさぎ釣り

前もってお電話にて予約ができます。
☎0126-58-3166

※じゃらんネット「遊び・体験」からも予約できます。(ネット予約は前日10時まで)

★釣ったワカサギは10gを100円で買い取ります。
★レストランでお食事されるお客様に限り、500円で天ぷらに調理致します。(営業時間11:00~20:00まで)

わかさぎ釣り(入浴付) 受付はすべてホテル内ロビーにて

12名収容の釣り小屋です

●受付 / 6:30~16:00 ■平日釣り開始時間 / 7:00~16:40の時間内3時間
●土日祝 / 釣り開始時間 / 7:00・10:20・13:40の時間からとなります。■夜釣り / 17:00~20:00

●日帰り料金

■小屋釣り	大人 / 2,500円	小学生 / 1,500円	幼児 / 800円	3歳以下 / 無料
※小屋・釣り竿・仕掛け・エサ・ストロープ・椅子・バケツ付				
■外釣り	大人 / 2,000円	小学生 / 1,000円	幼児 / 500円	3歳以下 / 無料
※釣り竿・仕掛け・エサ・椅子・バケツ付				
■夜小屋釣り	大人 / 2,000円	小学生 / 1,000円	幼児 / 500円	3歳以下 / 無料
※小屋・釣り竿・仕掛け・エサ・ストロープ・椅子・バケツ付				
■釣魚料	お一人様 / 1,000円 ※釣り道具をお持ちの方には当方の指定エリアにてわかさぎ釣りが楽しめます			