



イーグルグループは**全国**へ。 わたしたちは社会に必要とされる企業を目指しています。



札幌:イーグルR-1南8条店



東京:イーグルR-1浅草店



福岡:イーグルR-1太宰府店

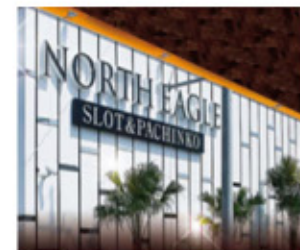

沖縄:ノースイーグル豊見城店

- 北海道/札幌市・函館市・旭川市・北斗市・稚内市・名寄市・帯広市・釧路市・砂川市・小樽市・千歳市
- 東京都/浅草 ■関東/千葉県・神奈川県・埼玉県
- 大阪府/十三東 ■九州/福岡県
- 沖縄県/豊見城市

- ◎グループ企業
株式会社スーパートゥデイ
NEWYORK×2
(ニューヨーク ニューヨーク)5店舗
- 秋田県/秋田市・横手市・湯沢市
2016年11月末日現在



PACHINKO&SLOT EAGLE GROUP

グループ全店の情報満載 www.eaglegroup.co.jp/

わたしたちの活動

- 臓器移植医療の支援
- レバンガ北海道のオフィシャルスポンサー
- 24時間テレビへの協賛・募金
- チャリティーゴルフの特別協賛
- ペットボトルキャップ回収・ワクチンの寄付
- リングブル回収・車椅子の寄付
- 奨学基金コンサートの支援
- 産学共同研究への助成

臓器移植医療支援活動を行っています。

お客様と一緒に
2003年8月より各店舗に「愛の一玉ボックス」を常設し、ホールで遊ばれているお客様から寄付玉を募る、臓器移植医療支援活動を開始。当社からの寄付金とイーグルカップのチャリティー金の総額は3,750万円を超えるものとなりました。



レバンガ北海道のオフィシャルスポンサーです。

イーグルグループはレバンガ北海道を応援しています。

わたしたちイーグルグループは、スポーツを通じて北海道を盛り上げていきたい「レバンガ北海道」と力を合わせて、北海道を元気にしていきます。

#9 折茂 武彦

チャリティーゴルフを通じて

2005年開催の第31回大会から「イーグルカップ札幌オープンゴルフチャリティートーナメント」として開催しています。大会期間中に集まったご好意は東日本復興・臓器移植医療・道内の社会福祉の支援にお役立て頂き、その総額は2,100万円を超えるものとなりました。



HOKKAIDO 北海道ゴルフマガジン

GOLF magazine

2017 May
Vol.163
TAKE FREE

5

発行/株式会社A-ONE 札幌市白石区流通センター1丁目3-31 ☎011-868-5085 2017年4月25日発行

ジャック・ニクラスが手がけた北海道唯一のコース



北海道クラシックゴルフクラブ

菊地絵理香プロ 祝 3勝目!!

Tポイントレディス ゴルフトーナメント

3月17日～3月19日、2017年LPGAツアー第3戦「Tポイントレディス ゴルフトーナメント」(賞金総額7,000万円、優勝賞金1,260万円)行われ、菊地絵理香が通算14アンダーで初日から首位を譲らず、2位に5打差をつける完全優勝で通算3勝目を挙げた。



乗用カートウィンドシールドクリーニング

曇ってしまったガラスも

ピカピカに!!

視界良好!!

1台 **5,000円**～

- ウィンドシールドの透明・光沢を復元
- シールド(ポリカーボネイト)の黄ばみ/白さを修復
- キズ除去・特殊コンパウンド
- 回復剤を用いたポリシャー研磨施工

■お気軽にお問い合わせください

有限会社 朝日クリーンサービス 札幌市厚別区厚別南4丁目1-9

TEL.011-892-9105 FAX011-894-3006 代行店/サンユー TEL.011-859-2228

ゴルフ会員権売買・斡旋・会員募集等

信頼と実績



Golfのジャスト

0120-11-3334

お電話・メール
お待ちしております!!

私たちは信頼を大切に、お客様には誠意を持って会員権の情報を提供及びご相談を受けております。お気軽にお問い合わせ下さい。

ジャスト北海道株式会社

札幌市豊平区月寒東3条16丁目6番25号

☎011-854-0636

ジャストゴルフ 検索

◆ゴルフ会員権相場情報 2017年5月現在 (相場…単位:万円 名変料…単位:円)

コース名	H数	買・売の中心価格	名変料(税込)	コース名	H数	買・売の中心価格	名変料(税込)
【石狩・後志管内】				【道庁・上川管内】			
恵庭CC	27	50～75	540,000	桂GC	18	45～65	214,000～
クラークCC	27	70～90	324,000	アイランドGR御前水	18	5～15	216,000
札幌リージェントGC(旧廣済堂)	54	10～25	108,000	ザ・ノースGC	18	～	名変停止
札幌エルムCC	36	65～85	162,000	グレート札幌CC	18	1～10	8,000～
札幌国際CC(島松)	27	85～110	379,080	シャムロックCC	18	3～10	初回無料
札幌GC(輪厚・由仁)個人	36	420～490	540,000	伊達CC	18	5～20	54,000
札幌GC(輪厚・由仁)法人	36	440～510	540,000	樽前CC	27	216,000円	補充募集
札幌芙蓉CC	27	130～160	540,000	千歳空港CC	27	～10	216,000
札幌ベイGC	18	8～20	216,000	北海道ブルックス	18	1,056,000円	募集中
札幌南GC駒丘(定山溪)	18	10～25	162,000	ニドムクラシックCC	45	3～10	162,000
札幌CC(共通)	81	12～30	324,000	登別CC	18	1～10	108,000
羊ヶ丘CC	18	3～15	216,000	北海道クラシックGC	18	40～70	2,160,000
真駒内CC	36	3～15	216,000	北海道GC	36	540,000円	新規募集
ツキサップGC	18	90～115	324,000	エミナGC(旧三井観光)	54	5～20	324,000
札幌ティネGC	27	20～40	108,000	旭川GC(台場)	18	1～5	108,000
ハッピーバレーGC	27	101,600円	募集中	旭川国際CC(愛別)	18	1～5	108,000
小樽CC(銭函)	27	45～70	※	フォレスト旭川CC	18	3～10	108,000
※入会金108万円+入会預り金200万円				大雪山CC	36	1～10	108,000
札幌GC	18	5～15	108,000	【釧路管内】			
【道庁管内】				阿寒CC	27	1～10	54,000
函館KG CC	18	5～20	324,000	釧路風林CC	27	1～10	216,000
北海道CC(大沼)	18	45～75	216,000	釧路CC	36	5～20	108,000
函館GC	9	5～20	108,000				

★その他のコース情報は電話でお問い合わせ下さい。

ローンお取り扱い可

売り情報

- ★札幌エルムCC ★北海道クラシックGC
- ★札幌CC(共通) ★恵庭GC
- ★小樽CC(銭函) ★札幌南GC
- ★札幌リージェントGC ★登別CC

おすすめ物件情報

- ◎名変料半額キャンペーン中!!
- ◆札幌リージェントGC
新・旧・トムソンコース全54ホール
通常216,000円→半額108,000円
- ◆札幌エルムCC
通常324,000円→半額162,000円
- ◎新規募集中
- ◆札幌芙蓉CC 1,310,000円
内訳 入会金 810,000円(税込)
預託金 500,000円 ※
※据置き期間なし

さらに、深く、感動の世界へ
豊かな大地に恵まれた自然をそのままに生かした戦略性



アイランドゴルフリゾート御前水
Island Golf Resort Gozensui

今年もアイランドカップ開催 お食事+ワンドリンク付 ★お一人様から参加OK! (プレー代・消費税・利用税・協力金含む・キャディ付歩行プレー)

5/24(水) アイランドカップ IN 肉フェス 【募集人員】40名 【参加費】10,000円 【スタート時刻】8:31~
6/14(水) 道新スポーツ杯御前水大会 【募集人員】80名 【参加費】11,980円 【スタート時刻】8:03~

クーポンご利用で
お得な料金&食事付き!!
~5/14までの平日セルフプレーは
2B割増サービス(5/1・2は除く)

5/1(月)~5/14(日)

	乗用カートセルフプレー		キャディ付歩行プレー		キャディ付乗用カート	
	午前	午後	午前	午後	午前	午後
平日	7,360円	6,820円	8,980円	8,440円	11,680円	11,140円
土日祝	9,520円	8,170円	11,140円	9,790円	13,840円	12,490円

4/15(土)~4/30(日)

	乗用カートセルフプレー		キャディ付歩行プレー		キャディ付乗用カート	
	午前	午後	午前	午後	午前	午後
平日	6,930円		8,550円		11,250円	
土日祝	9,360円	8,010円	10,980円	9,630円	13,680円	12,330円

5/15(月)~6/2(金)

	乗用カートセルフプレー		キャディ付歩行プレー		キャディ付乗用カート	
	午前	午後	午前	午後	午前	午後
平日	7,900円	7,360円	9,520円	8,980円	12,220円	11,680円
土日祝	10,870円	8,710円	12,490円	10,330円	15,190円	13,030円

※午後プレーの場合は、スタート前のお食事になります。※表示金額はプレー代に消費税8%、利用税1,120円(4月は960円)、HGA協力金(30円)を含む料金です。※当日の予約状況により、ハーフターン時に待ち時間が発生する場合がございます。※セルフ乗用カートプレー/28時~2,700円、キャディ付歩行プレー/28時~3,240円、キャディ付乗用カートプレー/28時~5,940円の割増(税込)がかかります。※4月は30~60分のハーフ休憩が入る場合がありますので予めご了承ください。(特に4/16までの土日は必ず入ります。)

正会員補充募集

募集期日/2017年5月1日(月)より

法人/個人正会員[1名記名式]

入会金 **450,000円** (税別)

※入会保証金なし

年会費 **20,000円** (税別)

※入会初年度はキャンペーンにつき免除となります。

募集口数 **計100口**

※定員に達し次第締め切らせていただきます。

入会特典

特典① メンバーズバッグネームプレート

特典② 「アイ友」プログラムのご利用

「アイ友」プログラムのご利用で、全国のアイランドゴルフグループコースを特別優待料金でプレー可能

全国のゴルフ場一覧はアイ友のご案内チラシ、または公式ホームページをご覧ください。

<http://www.island-golf.co.jp/course/> アイランドゴルフコース 検索

HOKKAIDO GOLF MAGAZINE COUPON

特別優待券

ご予約の際に
本クーポンを使用して下さい。
有効期限 6月2日迄

苫小牧市美沢114番1号 **TEL.0144-58-3311**

<http://www.island-golf.co.jp/gozensui/>

シーズン到来!!
お得なGW情報も!



得 **ゴルフ場**
情報!!

北海道クラシックゴルフクラブ TEL.0145-22-4101
勇払郡安平町早来富岡406



帝王=ジャック・ニコラスによる美しさと戦略性のハイレベルな融合



春の特別料金

※表記料金は3・4名の場合のお一人様料金(税込)です。

期間:4/8~5/14

平日 11,460円
土日祝 12,860円

期間:5/15~5/31

平日 19,420円
土日祝 28,280円

HOKKAIDO GOLF MAGAZINE COUPON

北海道クラシックゴルフクラブ

特別優待券

※ご予約の際に本クーポンを使用して下さい。有効期限 5月31日迄



5月プレー料金

北コース キャディ付		南コース 乗用セルフ		
平日	5/1~5/31 7,700円	平日	5/1~5/31 5,500円 (割増なし)	
土日祝	5/6・7	5/6・7	5/13・14	5/20~28
	AM 10,000円 PM 8,000円	AM 9,000円 PM 7,800円	AM 10,000円	AM 10,600円

※上記料金は48(セルフは48・38共通)料金です。割増：セルフ→2B 1,100円(オフシーズンは割増免除)、キャディ付→3B 540円、2B 2,160円(2Bは平日のみ承ります)。

開催日	コンペ名	コース	ST時間	料金	食事
4月30日(日)	キャロウェイカップ	北・キャディ付	7:02	13,200円	昼食
5月 7日(日)	一人予約カップ	北・キャディ付	7:02	13,200円	昼食
5月25日(木)	藤野支配人がチャレンジカップ	北・キャディ付	8:33	10,200円	昼食
6月21日(水)	54ホールカップ	北・キャディ付	4:00	16,900円	朝食

寛ぎの空間を演出する、自然と調和した18ホールズ
 絶好のアクセス! 恵庭ICより車で3分



1日10組限定 平日限定 随縁の人気No.1企画!!
ジンギスカンスペシャル
 随縁自慢のジンギスカン食べ放題(90分)付!
 (おにぎり・野菜付)

5月	キャディ付	AM 9,400円 (税別) PM 8,900円 (税別)
	立乗セルフ	AM 6,900円 (税別) PM 6,400円 (税別)
6月	キャディ付	AM 10,000円 (税別) PM 9,000円 (税別)
7月	立乗セルフ	AM 7,500円 (税別) PM 6,500円 (税別)

※上記金額はキャディ付は4バグ時、立乗セルフは4バグ、3バグ時のお一人様の料金となります。

随縁の一押し! オープンコンペ情報 豪華景品&弁当付(1ドリンク)

5/8(月)	シニア味覚コンペ(55歳以上)	参加費 9,000円(税別)
5/12(金)	ゴルフパートナーカップ	参加費 10,000円(税別)
5/16(火)	サントリープレミアムモルツカップ	参加費 10,000円(税別)
5/25(木)	テラーメイド・アディダスカップ	参加費 10,000円(税別)
5/29(月)	お肉三昧	参加費 10,000円(税別)
6/1(木)	サッポロビール杯	参加費 10,600円(税別)
6/5(月)	シニア味覚コンペ(55歳以上)	参加費 9,000円(税別)

※上記金額は全て税別の金額となっております。
 別途8%の消費税とゴルフ場利用税(5月は880円、6・7月は1,120円)がかかりますのでご了承ください。

随縁カントリークラブ 恵庭コース お問い合わせ TEL.0123-33-8080 FAX.0123-33-8500

読者限定特別優待料金

キャディ付		立乗セルフ	
5月	平日	AM 8,000円 (税別) PM 7,500円 (税別)	AM 5,500円 (税別) PM 5,000円 (税別)
	土日祝	AM 12,000円 (税別) PM 10,500円 (税別)	AM 9,500円 (税別) PM 8,000円 (税別)
6月	平日	AM 9,000円 (税別) PM 8,000円 (税別)	AM 6,500円 (税別) PM 5,500円 (税別)
	7月 土日祝	AM 13,500円 (税別) PM 11,000円 (税別)	AM 11,000円 (税別) PM 8,500円 (税別)

※上記金額は全てキャディ付4バグ料金です。※3バグの場合は1,000円(税別)・2バグの場合は3,000円(税別)の割増となります。なお、2バグでのお申込は平日のみとなっております。

GW(5月3日~7日)は更に超お得!!

キャディ付	AM 10,000円 (税別) PM 9,000円 (税別)
立乗セルフ	AM 7,500円 (税別) PM 6,500円 (税別)

※上記金額はキャディ付は4バグ時、立乗セルフは4バグ、3バグ時のお一人様の料金となります。

2007年日本女子オープン開催コース 1963年開場
 今年54周年を迎えた北海道屈指の名門コース



3組10名様以上でコンペをするなら
得コンペプラン

4/10~5/31		6/1~10/31	
平日	AM 6,900円 PM 7,900円	AM 7,900円 PM 9,900円	
土日祝	AM 9,900円 PM 8,900円	AM 10,900円 PM 9,900円	

- 人数に応じて次回以降ご利用できる全日プレー券を進呈!!
- プラス860円で鳴鶴をご用意!
- コンペ賞品お手配プランも好評(予約制)



毎週月曜日はカレーバイキング&ドリンク(ラッシー)付き

早朝スループレー: 各日10組限定 完全予約制	
平日 5:30~	4,300円
土日祝 4:30~	5,900円
全日	3,900円

COUPON 樽前カントリー倶楽部 特別優待券

4/10~5/31 優待料金	
平日	AM 6,800円 PM 5,800円
日	AM 8,530円 PM 7,530円
土日祝	AM 10,800円 PM 8,800円
	AM 12,530円 PM 10,530円

巨匠、ロバート・ボン・ヘギー氏最高傑作。
 道内屈指の難関コース。

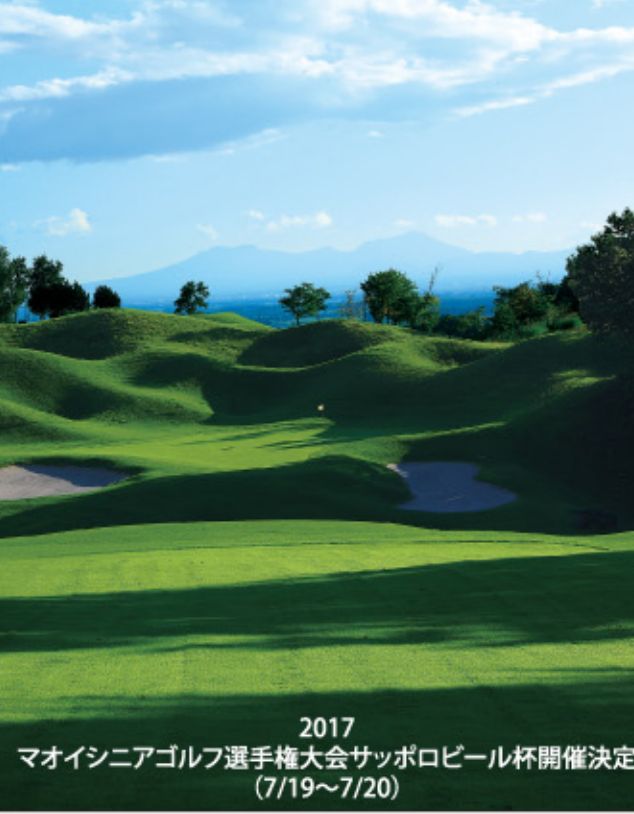

4月~7月 読者優待料金			
	平日	土日祝	
	4/15~5/26	5/27~7/31	4/15~5/26 5/27~7/31
5人乗リカートセルフ	5,500円	6,000円	8,000円 11,500円
乗用カートキャディ付	8,740円	9,240円	11,240円 14,740円

※3B割増/セルフ:250円・キャディ付:1,330円、2B割増/セルフ:500円・キャディ付:3,740円
 ※別途ロッカー費:300円

2017年度 マオイゴルフリゾート友の会 年次会員募集中

- ★マオイゴルフリゾート ホテル
 1泊素泊り(税込) シングル 1室 **8,000円** ツイン 1室 **14,000円**
- ★テニスコート(通常コート8面/センターコート1面)
 ◎利用時間/9:00~17:00
 1時間 平日 **1,000円** 土日祝 **2,000円**
 1日貸切 平日 **3,000円** 土日祝 **5,500円**
- ★ショートコース(PAR3x9ホール)
 ◎受付時間/8:00~14:00
 お一人様 9H 平日 **1,700円** 土日祝 **2,700円**
 追加9H 平日 **1,000円** 土日祝 **1,000円**



2017年 5月・6月のオープンコンペスケジュール

月	日	曜日	コンペ名	資格	時間	お祝い	ビザ	総額
5	1	月	GWコンペ①	全員	AM	6,150	8,120	
5	2	火	GWコンペ②	全員	AM	6,150	8,120	
5	4	木	春の大感謝祭(祝日版)★	全員	AM	8,720	11,080	
5	5	金	Go!Go!Girls Golf★	女性	AM	9,800	9,800	
5	6	土	GWコンペ③	全員	PM	8,210	9,680	
5	7	日	わいわいオープン全日	わいわいクラブ全日会員		8,720		
5	9	火	わいわいオープン①	わいわいクラブ全日会員		6,150		
5	11	木	プチナオープン	50歳以上の方		6,150	7,620	
5	12	金	春の大感謝祭(平日版)★	全員	AM	7,380	8,850	
5	13	土	うまいもん祭★	全員	PM	9,950	11,420	
5	16	火	マスターズオープン	マスターズ全日レディス会員	AM	6,470		
5	18	木	レディースオープン	女性	AM	7,480	9,140	
5	19	金	支配人チャレンジカップ(平日版)	全員	AM	6,670	8,130	
5	20	土	サッポロビール杯★	全員	PM	9,950	11,420	
5	21	日	支配人チャレンジカップ(日曜版)	全員	AM	9,240	11,590	
5	23	火	わいわいオープン②	わいわいクラブ全日会員		6,670		
5	25	木	レストランマイキングコンペ	全員	AM	7,180	8,640	
5	26	金	道新スポーツ杯★	全員	AM	7,900	9,360	
5	28	日	月末感謝コンペ(日曜SP)★	全員	PM	8,720	10,190	
5	31	水	月末感謝コンペ(平日版)	全員	AM	6,670	8,130	
6	1	木	レディースオープン	女性	AM	7,480	9,140	
6	2	金	日刊スポーツ杯★	全員	AM	8,400	9,860	
6	3	土	全米オープン(土曜SP)★	全員	PM	10,080	11,420	
6	4	日	わいわいオープン全日	わいわいクラブ全日会員		9,370		
6	6	火	わいわいオープン③	わいわいクラブ全日会員		6,750		
6	7	水	3.5CUP~3.50集合★3.5R新編	専任に自他のある方	AM~	15,500	19,800	
6	8	木	サッポロビール杯★	全員	AM	7,980	10,070	
6	13	火	マスターズオープン	マスターズ全日レディス会員	AM	6,550		
6	15	木	アディダス・テラーメイド杯★	全員	AM	7,980	10,070	
6	18	日	ベアマッチコンペ~ユニ受賞者~[SP]★	男女・女性ペア	PM	10,080	11,420	
6	20	火	わいわいオープン④	わいわいクラブ全日会員		6,750		
6	22	木	プチナオープン	50歳以上の方		6,750	8,840	
6	25	日	月末感謝コンペ(日曜SP)★	全員	PM	8,850	10,190	
6	27	火	レストランマイキングコンペ	全員	AM	7,260	9,350	
6	29	木	全米オープン(平日SP)★	全員	AM	7,980	10,070	
6	30	金	月末感謝コンペ(平日版)	全員	AM	6,750	8,840	

食事付・セルフプレー
お一人様から5エントリーOK!!

みんなこいこいユニ宣言
私たち、**ユニ恋**宣言。

2017年 料金表(ナビ付乗入セルフ)

	4/1(土)~5/12(金)			5/13(土)~6/2(金)			6/3(土)~10/9(月・祝)		
	わいわいクラブ	マスターズ&レディス	ピジター	わいわいクラブ	マスターズ&レディス	ピジター	わいわいクラブ	マスターズ&レディス	ピジター
平日AM	4,610	4,410	6,080	5,130	4,930	6,590	5,210	5,010	7,300
平日PM	4,100	3,900	5,580	4,610	4,410	6,090	4,690	4,490	6,590
土日祝AM	7,180	7,180	9,540	7,700	7,700	10,050	7,830	7,830	10,560
土日祝PM	6,670	6,670	8,140	7,180	7,180	8,650	7,310	7,310	8,650

2017年 年度会員入会のご案内 Y.Y.CLUB

わいわいクラブ	マスターズ&レディス
平日会員 年会費 8,640円 5,400円	平日会員 年会費 6,480円 5,400円
全日会員 年会費 25,920円 継続会員 17,280円	全日会員 年会費 25,920円 継続会員 17,280円

YUNI RESORT ユニ東武ゴルフクラブ

夕張郡由仁町山形132番地
TEL0123-83-3400
http://www.yunitobu.com

札幌ICから江別東インター経由で**35分**

千歳空港カントリークラブ

TEL.0144-58-2011 苫小牧市植苗291番地

5月プレー料金

平日	セルフ	5,600円	キャディ付	7,700円
土日祝(AM)	セルフ	9,500円	キャディ付	12,000円
土日祝(PM)	セルフ	8,000円	キャディ付	9,000円

GW期間限定特別料金(4/29~5/7までの土日祝)

土日祝(AM)	セルフ	8,800円	キャディ付	8,900円
土日祝(PM)	セルフ	7,500円	キャディ付	7,900円

5月 平日限定食事付きセルフカートプレープラン

平日6組限定 **6,380円**

オープンコンペ情報 (プレー代・食事含む)

5/7 (日) 千歳空港カップ 7:00~ 参加費 **13,000円** キャディ付徒歩プレー
 5/9 (火) 白鳥杯月例 8:31~ 参加費 **9,500円** キャディ・カート付プレー
 5/24 (水) 白鳥杯月例 8:31~ 参加費 **9,500円** キャディ・カート付プレー

ドリーム苫小牧ゴルフ倶楽部

TEL.0144-67-0311 苫小牧市字樽前393

森あり、湖ありのすばらしい眺望の自然を余すところなく
樽前山の懐に抱かれた戦略性の高い丘陵コース

北海道ゴルフマガジン優待料金

	平日		土日祝	
	AM	PM	AM	PM
4・5・8・10・11月	4,800円	4,400円	7,500円	6,200円
6・7・9月	5,800円	5,000円	8,500円	6,600円
12月	5,150円	-	8,100円	-

北海道ゴルフマガジン優待料金

	平日		土日祝	
	AM	PM	AM	PM
4・5・8・10・11月	7,800円	7,500円	11,000円	9,000円
6・7・9月	8,600円	7,800円	12,000円	9,500円

※上記料金はいずれも税込料金です。
※PM料金は平日11:00以降、土日祝11:30以降 ※ロッカーフィ330円

シャトレゼカントリークラブ石狩

TEL.0133-77-2316 石狩市厚田区望来222-1

らくらく乗用カートはお1人様800円プラス(要予約)

オープニング土日祝特別料金

■オープンから5月14日(日)までの土日祝

セルフ **6,000円** ※AM 2Bのみ1,890円割増

春のランチパックセルフプラン(5/31まで)

■クーポン利用で下記料金 ※土日祝AM 2Bのみ1,890円割増

平日	土日祝AM	土日祝PM
5,300円	8,300円	7,500円

上記料金は全て立ち乗りカート使用、消費税込み料金です。ロッカーフィ300円別途。

シャトレゼオリジナル 食後のスイーツ&サラダバーサービス!!

特別優待券 ※チェックイン時にフロントに提出して下さい。 ※オープンコンペ不可

COUPON シャトレゼカントリークラブ石狩 有効期限5月31日迄

シャトレゼC.C.マサリカップ

TEL.0133-77-2555 石狩市厚田区望来485番地1

得々ランチバックプレー(6/30まで)

■クーポン利用で下記料金

平日	土日祝AM	土日祝PM
5,900円	8,740円	7,800円

※土日祝AM2Bのみ5月まで1,890円、6月は2,700円の割増料金がかります。
プライベートコンペにもお使いいただけます。是非ご利用下さいませ。

オープンコンペのご案内(参加料・プレー代込)

5/13(土) ガトーキングダムサッポロ杯 食事付 **10,280円**
 5/27(土) おいしんぼカップ 食事無 **10,484円**

上記料金は全てセルフプレー、消費税込み料金です。ロッカーフィ300円別途。

特別優待券 ※チェックイン時にフロントに提出して下さい。 ※オープンコンペ不可

COUPON シャトレゼカントリークラブマサリカップ 有効期限6月30日迄

北海道リバーヒルゴルフ倶楽部

TEL.0144-58-2221 苫小牧市植苗386番地

隠れた名門、昭和49年開場

5月 特別優待料金

	平日	土日祝AM	土日祝PM
立乗りカート	6,200円	8,900円	7,900円
セルフ	7,850円	11,000円	
キャディ付			11,000円

毎週月曜日はお得にプレー

立乗りカート **5,200円** キャディ付 **6,980円**

※立乗りカートセルフ:2B時は400円の割増になります。※キャディ付:3B時は550円の割増、2B時は2,710円の割増となります。※お食事付プレー午後スタートのお客様は、プレー前にお召し上がり下さい。

※レストラン・浴場のご利用はいただけません。
※クレジットカードのご利用もできませんので、現金にてプレー前にお支払いください

キャディ付+5,800円で2人乗り乗用カート使用可能!
※1台5,800円※コース内乗り入れOK

オープンコンペ情報!!

4/27	リバーヒルカップ
4/30	サントリー杯
5/5・10・14・28	リバーヒルカップ
5/20	ミスノ杯
5/17	感謝還元オープンゴルフ大会

ご予約の際は、ゴルフマガジンを見た、とお伝えください。

ちとせインナーゴルフクラブ

TEL.0123-23-4411 千歳市真々地3丁目1-1

5人乗り乗用カートで楽々プレー!
フェアウェイ乗り入れOK!!

オープン記念特別割引(セルフ限定)

■オープン~5/2まで

平日 乗用カートセルフプレー **4,000円**
 土日祭 乗用カートセルフプレー **5,000円**

※土日祝午前2Bは1,000円増

VIP **ちとせインナーGC VIP料金(5/8~)**

■クーポン持参で下記料金!! ※土日祝午前2Bは1,000円増

平日 乗用カートセルフプレー 4,700円→ **3,900円**
 土日祭 乗用カートセルフプレー 6,500円→ **4,980円**

※この特別優待券はオープン記念期間限定です。クーポン持参は別途お申し込み下さい。

特別優待券 ※チェックイン時にフロントに提出して下さい。 ※クーポン持参は別途お申し込み下さい。

COUPON ちとせインナーゴルフクラブ 有効期限5/31日迄

Sweden Hills Golf Club 2017 information

読者限定特別優待料金

GPSナビ付セルフ	平日	土日祝AM	土曜日12:00以降	日祝12:00以降
通常料金	9,000円	16,000円	12,500円	12,500円
ご優待料金	8,400円	12,400円	10,900円	9,900円

液晶縦型タッチパネル採用
最新型GPSナビ付き乗用カートで快適ゴルフ

さらなるブランドアップへの挑戦!
2017年夏 宿泊施設がオープン
カフェ・レストランに隣接し宿泊棟3棟新設予定

完成予想図

コンペプラン(弁当+ソフトドリンク付き)

セルフ	5月	6月
平日	9,000円	9,500円
土日祝AM	12,500円	13,000円
土曜PM	10,500円	10,500円
日祝PM	9,500円	10,000円

※ゴルフ場利用税400円・消費税は別途となります。
※キャディ付は2,700円(税込)がプラスとなります。
※10月以降は日没のため、午後スタートはございません。

オプションプラン

シンギスカン90分食べ放題
コンペ料金プラス **1,000円**

※上記は消費税が別途となります。
◎数人でも安心!無料送迎/バス運行致します。(5km圏内・10名様以上)

2017 オープンコンペご案内

※賭費用は消費税・ゴルフ場利用税400円が別途となります。
※ゴルフ場利用税は、65歳以上は200円・70歳以上及び18歳未満は非課税となります。

月	日	曜日	オープンコンペ名	参加資格	時間	プレー代	参加料
5	3	水	KUファクトリースプリングカップ		12:01	8,800円	3,000円
6	土	HBCラジオカップ		11:21	13,800円		
9	火	春の温泉旅行争奪コンペ		8:10	8,800円	3,000円	
18	木	シニアマンズリーグ	65歳以上	8:31	7,200円	3,000円	
19	金	クイーンズスプリングカップ	女性限定	9:06	7,600円	3,000円	
28	日	AIR-Gカップ		11:26	13,800円		
6	4	日	名産観光プレゼンツスプリングカップ		12:01	9,300円	3,000円
7	水	賢者杯プロ-準のレッス6コンペ		9:06	8,800円	3,000円	
15	水	シニアマンズリーグ	65歳以上	8:31	7,200円	3,000円	
18	日	プリチストーンチャレンジカップ		12:01	9,300円	3,000円	
25	日	STVラジオカップ		12:01	13,800円		
27	火	特選グルメコンペ		8:10	8,800円	3,000円	

※全てのオープンコンペに食事が付いています。
※HBCラジオカップ・STVラジオカップ・AIR-Gカップ及び
家庭教師のアルファジュニアゴルフカップは全額セルフとなります。
オープンコンペキャディ付き追加料金/メンバー1,500円、ビジター2,500円(消費税別)

石狩郡当別町スウェーデンヒルズ2788-28
TEL 0133-26-2321 FAX 0133-26-2974
http://www.swedenhills-golfclub.jp

since:1975 Sweden Hills Golf Club
スウェーデンヒルズゴルフ倶楽部

ゴールド札幌カントリークラブ
TEL.011-376-3125 北広島三島600

5月 プレー料金(5/20~5/31) ※4B

平日	AM	セルフ 5,480円	キャディ付 7,980円
	PM	4,480円	6,980円
土曜日	AM(2B不可)	9,980円	11,480円
	PM	7,980円	10,480円
日・祝日	AM(2B不可)	8,980円	11,480円
	PM	7,980円	10,480円

アフタヌーン13:15~
平日 AM 6,480円 PM 6,480円
土曜日 AM 6,480円 PM 6,480円
日・祝日 AM 6,480円 PM 6,480円

6月 プレー料金(6/1~6/30) ※4B

平日	AM	セルフ 5,480円	キャディ付 7,980円
	PM	4,480円	6,980円
土曜日	AM(2B不可)	9,980円	11,980円
	PM	8,480円	10,980円
日・祝日	AM(2B不可)	8,980円	11,480円
	PM	7,980円	10,480円

アフタヌーン13:15~
平日 AM 6,980円 PM 6,980円
土曜日 AM 6,980円 PM 6,980円
日・祝日 AM 6,980円 PM 6,980円

※各プラン、ロッカー代は別途320円になります。OUT-INは変更になる場合がございます。※上記プランの金額は全て、利用税(¥400)と消費税込みの料金です。※セルフプレー/平日は午前午後共、2名様の利用は可。5/19以降土日祝は午後のみ(午前は不可)となります。※3名様の利用は可。4人乗用カート(または2名乗用カート2台)でのプレーとなります。セルフプレーで2名様の利用時の料金は、平日:540円/1人、土日祝:1,080円/1人となります。※13:15以降/アフタヌーンプランの利用は、プレー前清算、上りのレストラン利用不可、シャワーのみ利用可となります。※キャディ付プレーは、従来プレーで割増は、3B:全日830円/1人、2B:平日3,240円/1人、土日祝3,780円/1人が加算となります。

札幌テイネゴルフ倶楽部
TEL.011-688-1112 札幌市手稲区手稲本町593番地3

市内から近くて便利!手稲ICから5分!!

5月の道民限定プラン!! (キャディ付/乗用カート)
オープン記念特別優待(4/27~5/7)

平日 AM **7,700円** ※4B PM **7,500円** ※3-4B
土日祝 AM **8,800円** ※4B PM **8,300円** ※3-4B

特別優待(5/8~5/31)

平日 AM **7,900円** ※4B PM **7,500円** ※3-4B
土日祝 AM **9,500円** ※4B PM **9,000円** ※3-4B

お得なコンペプラン
プレー+お弁当+1ドリンク付(3組9名様以上バッグ割増無し)

平日 10,000円 土日祝(AM) 12,000円 土日祝(PM) 10,000円

シンギスカン60分食べ放題プラン
3名様以上(※飲み放題追加料金1,400円)

平日 **11,600円** 土日祝 **13,600円**

札幌リージェントゴルフ倶楽部

5月3日~7日 クーポン特別優待料金

新コース セルフ	旧コース キャディ付 歩行	トムソンコース セルフ
PMスタート 8,500円	PMスタート 11,000円	PMスタート 8,000円

※2B・3B割増なし ※2Bの場合1,620円割増し、3Bの場合320円割増し ※2B・3B割増なし

平日限定 お花見プラン(食事付)

新コース セルフ	旧コース キャディ付 歩行	トムソンコース セルフ
平日 7,800円	平日 10,000円	平日 7,000円

※2B・3B割増なし ※2Bの場合1,620円割増し、3Bの場合320円割増し ※2B・3B割増なし

北海道一の桜の咲き誇るゴルフコース

旧コース・新コース TEL.011-377-3111
北広島市島松641
トムソンコース TEL.011-376-4131
北広島市三島462

HOKKAIDO GOLF MAGAZINE COUPON
特別優待券 有効期限 5月7日迄
札幌リージェントゴルフ倶楽部
※ご予約の際に本クーポンを提示ください。クーポンは切り取って必ず携帯して下さい。

小樽カントリー倶楽部 旧コース TEL.0134-62-2511
小樽市銭函3-177

ビジター料金

乗用カートセルフプレー	薄暮プレー
平日 5,049円 (2B~4B)	平日...15:30~ 土日祝...16:30~ (第4土日を除く)
土日祝 7,621円 (2B~4B)	料金... 3,000円 (スタート時間等事前にゴルフ場にご確認下さい)

お一人様からご予約OKとなります。ゴルフをこれから始める方、時間の都合でお仲間を集められない方などお気軽にご予約いただけます。

平成29年度・年次会員〈友の会〉募集中!!
募集期間/平成29年2月~7月末



空知平原を望むフラットで巧みな林間コース

期間限定 読者優待オープニング料金! (税込)

期間	オープン~5/31	
	平日	土日祝
セルフ	5,980円	7,060円
キャディ付	9,220円	10,300円

早朝・13時以降がお得プラン(セルフプレー) (税込)

早朝(土日祝) 7:32まで	7,800円	<small>※早朝は9:30まで28割増料金無料 ※13時以降は8:31まで28割増料金無料</small>
13:00以降 平日	5,320円	土日祝 6,000円

GW特別プラン! (税込)

期間	5/1~2	4/29~30	5/3~4	5/6~7
	平日	土日祝AM	土日祝PM	
セルフ	5,300円	6,760円	5,760円	
キャディ付	8,540円	10,000円	9,000円	

ないえの日	5月 10日(水) 23日(火)	6月 6日(火) 28日(水)	7月 5日(水) 26日(水)
-------	---------------------	--------------------	--------------------

セルフ **4,820円**(税込) キャディ付 **6,980円**(税込)
(キャディ付28のみ1,620円割増)

オープンコンペ開催のお知らせ 1名様から参加OK! 同伴者と同組OK!

- 4月 29日(土) オープン記念杯 12:35スタート
- 5月 5日(金) ダンロップスポーツ杯 12:35スタート
- 28日(日) キャスコ杯 12:35スタート
- 6月 11日(日) プリヂストンCUP 12:35スタート
- 15日(木) ビバの湯ゆ〜りん館杯 9:31スタート

セルフプレー 軽食付 豪華景品!皆様に参加賞

プレー代	参加料	合計(税込)
5,800円	+ 2,700円	= 8,500円

※6/15 ビバの湯ゆ〜りん館のプレー代は5,000円

変化に富んだコースを気軽に満喫!!



5月プレー料金

	キャディ付(乗用カート)	セルフ乗用カート付
平日 AM	8,900円	5,300円
平日 PM	—	4,800円
土日祝 AM	11,000円	7,300円
土日祝 PM	—	6,800円

★シニア割引1~65歳以上200円、70歳以上400円割引
★割増料金●キャディ付/38:864円、28:2,160円、18:4,320円●セルフ/平日18:1,620円、土日祝28:1,080円

毎週火曜・木曜日 ※祝日を除く シニア・レディースday ★60歳以上の方、または女性と同伴・28割増料	4,800円
毎週金曜日 ※祝日を除く 食事+追加0.5ラウンドサービスday	6,900円

オープンコンペ 乗用カートセルフプレー・食事付・参加賞込

- 5月7日(日) Links コカ・コーラオープン 7:30~ **9,800円**
- 6月4日(日) Links オープン 海鮮祭 7:30~ **10,800円**

乗用カートセルフプレー
フェアウェイ乗り入れOKで
楽々プレー!!



天然温泉 源泉かけ流し!!

平日通常料金

平日 AM 乗用カート・食事付き	4,200円
お得なサービスデー(祝日除く)	
月曜日 AM 乗用カート・食事無し	3,500円
火・木曜日 AM 乗用カート・食事付き	4,000円
水曜日 AM 乗用カート・食事付き 女性のみ	2,900円
金曜日 AM 乗用カート・ カレーバイキング付き	3,700円

トーナメントコースを体感!



ビート&ペリー・ダイ設計。

フラットな大地に7つの湖と白砂のバンカーを配した、戦略性の高い珠玉の27ホール!!

特別優待料金/乗用カートセルフプレー ※下記料金には乗用カート・消費税・利用料が含まれます。ロッカーご利用時は別途310円が必要です。

5月優待料金 平日1組3バグ以上時 昼食500円 でOK!! ※一部除外メニューあり	6月優待料金 平日1組3バグ以上時 昼食500円 でOK!! ※一部除外メニューあり
■期間/~5月31日まで	■期間/6月1日~6月30日まで
平日 午前 5,000円 午後 4,400円	平日 午前 5,700円 午後 5,200円
土日祝 午前 7,600円 午後 6,800円	土日祝 午前 8,300円 午後 7,300円

※キャディ付の場合は別途お1人様2,900円※土日祝は昼食別途※平日午後プレーの昼食はプレー費別※上記料金は1組3名様以上の料金です。2バグ時は別途割増料金が必要で、平日セルフは2バグ時の割増はございません。

早朝プレー料金/1名様よりプレーOK!

■期間/5月8日~8月31日まで	平日 3,300円 土日祝 4,300円
※お申込みはプレー当日、マスター室までお越しください。※先着順のスタートとなります。	
5月・6月のオープンコンペご案内	乗用カートセルフプレー+パーティ料理/特選弁当+豪華賞品多数さらに全員に参加賞進呈!
5/13(土) チーム対抗戦 (4名1チーム) 豪華賞品/ゴルフ5お買い物カード1万円分×4名	9,600円
6/11(日) 福よしカップ 全順位賞品付! 福よし賞29位/国内ペア旅行・44位/国内遠征ペア旅行券	10,000円

ゴルフ5レディス プロゴルフトーナメント開催コース
GOLF5カントリー美唄コース
(旧) アルペンゴルフクラブ美唄コース
TEL.0126-65-2889 7079-0261 北海道美唄市字奈志内250番1

プレー料金がどのサイトよりお得!
美唄ホームページ 予約
ご予約はパソコン・スマホから! 美唄コース 検索

大自然のパノラマ 北の大地の広々としたフェアウェイ
ゆったりとしたレイアウトのアップダウンの少ない丘陵コース

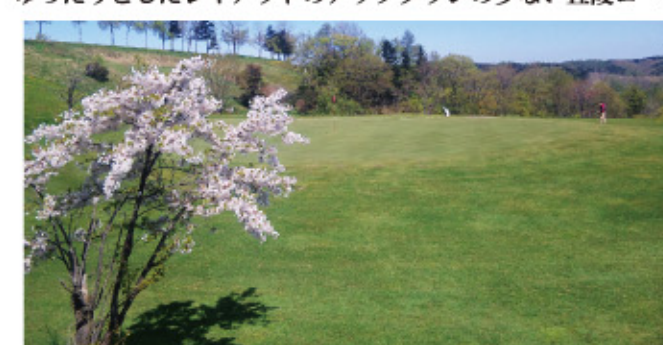

URL <http://www.shinsapporodaicc.com>

クーポン利用で下記料金!!

平日	3,980円	土日祝	5,980円
----	---------------	-----	---------------

※消費税・利用料を含む。※28時はお一人様1,080円の割増あり

新札幌ワシントンGC & 新札幌台GC

■入会金...**無料** 通常50,000円が
■年会費...口座振替契約で **15,000円**

特別優待券
HOKKAIDO GOLF MAGAZINE COUPON
この予約の時に本クーポンを申請して下さい 有効期限5月末日迄

アーノルドパーマーが北海道の大自然を生かし大胆に設計
原生林や渓谷を舞台にしたドラマチックなコース



URL <http://www.shinsapporo-washingtongc.com>

クーポン利用で下記料金!!

平日	3,980円	土日祝	5,980円
----	---------------	-----	---------------

※消費税・利用料を含む。※28時はお一人様1,080円の割増あり

共同年次会員募集中!!

■年次会員プレー料金 **全日 3,980円**

特典 6回のプレーでカート無料!!(2,000円相当)

特別優待券
HOKKAIDO GOLF MAGAZINE COUPON
この予約の時に本クーポンを申請して下さい 有効期限5月末日迄

ニセコビレッジゴルフコース(NVGC) ニセコゴルフコース(NGC)

虻田郡ニセコ町東山温泉 虻田郡ニセコ町福井

ヒルトンニセコビレッジ



ゴルフパラダイス パーティープラン

ゴルフコンペやご宴会に(10名様より)
(2時間飲み放題付き)

- 和洋コース料理(全7品) 7,000円~
- 和洋中卓盛り(全7品) 6,000円~

※松花堂弁当2,000円もございます※季節により一部メニューが変わる場合があります
※ドリンクメニューは、ビール、日本酒、ワイン、ウイスキー、梅酒、ソフトドリンク
各種※個室料無料※料金は全て税別

パーティープランのお問合せ先は **営業部 TEL.0136-44-1919**

ザ・グリーンリーフ・ニセコビレッジ

ザ・グリーンリーフ・ニセコビレッジの全200室からなるゲストルームは、隣室同士をつなぐコネクティングが可能。グループや家族での利用に最適です。

宿泊プランのご予約・お問い合わせ **ヒルトン宿泊プランは TEL.0136-44-1111** **ザ・グリーンリーフ宿泊プランは TEL.0136-44-3311**

第4回 ニセコビレッジ杯

優勝:マレーシアYTL マジェスティックホテル 3泊4日ご招待ほか、豪華賞品ラインナップ!(特選ゴルフ用品、北海道旬の味覚など)
■日 時/6月11日(日) 7:30~ 朝ご朝食/和とモダンスイーツをテーマとした
※本大会への参加費は無料です
■参加料/ビジター 13,000円 組合 連/ニセコビレッジゴルフコース
※プレー代、昼食代
■観戦方法/ダブルベリア方式

泊まってコンペ! ご宿泊はヒルトンニセコビレッジ&ザ・グリーンリーフで
ザ・グリーンリーフ特別宿泊プラン 6/11 宿泊朝食付+参加料18,000円(税込+入場料別)

ニセコビレッジゴルフパラダイス 2017 ゴルフ宿泊プラン

■1泊朝食付+ゴルフプレー **¥7,500~**

●NVGC:ニセコビレッジゴルフコース(両ホテル隣接)
●NGC:ニセコゴルフコース(ホテルより車で20分)

	★期間 5/1~6/30		ヒルトンニセコビレッジ宿泊料金 (1泊朝食+ゴルフ1プレー)		ザ・グリーンリーフ宿泊料金 (1泊朝食+ゴルフ1プレー)		追加ラウンド (宿泊当日プレー)	
	NVGC	NGC	NVGC	NGC	NVGC	NGC		
平日	¥10,000	¥9,500	¥9,000	¥8,500	¥6,500	¥4,500		
土日祝	¥13,500	¥12,500	¥12,500	¥11,500	¥7,500	¥6,000		

- 1 アーリーチェックイン 14:00 レイトチェックアウト 14:00**
※ホテルの運送状況によりお断りする場合がございます。
- 2 トリプル¥1,000割引**
※1室3名の場合、パッケージ料金から一人様¥1,000割引いたします。
- 3 新千歳空港送迎無料** 6月~9月まで新千歳空港とニセコビレッジの送迎バスが無料!
※除日外、運賃制限あり。ご宿泊10日前までの事前予約制。
- 4 温泉無料** チェックアウト後の温泉入浴無料(レンタルタオル付)
※貸切温泉でご利用いただけません。
- 5 ロッカー無料** ご宿泊のお客様はゴルフロッカー代金無料
※事前予約が必要な特典がございます。※他のプランでの割引特典や優待等との併用はできません。
※各種特典の換金、譲渡、他の特典への交換はできません。

- ご予約はご宿泊の60日前より受付いたします。ただし、10名様以上の場合は随時ご予約が可能です。
- 宿泊プラン料金のゴルフプレーはご宿泊翌日となります。ご宿泊当日のゴルフプレーをご希望の場合、左記料金に追加料金をご請求いたします。詳しくはお問合せ下さい。
- 左記料金は1室2名様でご利用の場合の1名料金となります。1室3名様・消費税込、入場料¥150別途。なお、宿泊プラン料金はチェックイン時にお支払いをお願いしております。
- 2名様でプレーの場合、6月~9月の平日は1名様につき¥540、6月~9月の土日祝及びGW(5/3~5/7)、お盆(8/11~8/16)、3連休(10/7~10/9)は、1名様につき¥1,080アップ料金が別途がかかります。
- 夕食希望の場合は、左記料金にプラス¥2,800~ご利用いただけます。(宿泊の2日前に要予約)
- お部屋はツインルーム(2人)となります。お部屋のアップグレード希望(有料)はお問い合わせ下さい。
- 各ゴルフ場のスタート時間はお問い合わせ下さい。混雑状況によりご希望に沿えない場合がございますので予めご了承ください。
- キャンセル規定:宿泊前日50%、当日・不泊の場合は予約金額の100%がかかります。

5月1日OPEN(予定)~10月31日(予定) 全日2B割増なし

北海道ゴルフマガジン読者ご優待料金

ウィンザー グレート ピーク オブ トーヤ **平日 6,480円 土日祝 10,800円**
※上記は税込料金です



5月22日(月)~5月31日(水)はコースメンテナンスの為クローズとなります。

ウィンザー グレート ピーク オブ トーヤ
(ザ・ウィンザーホテル洞爺 リゾート&スパ) 虻田郡洞爺湖町清水 **TEL.0120-290-500**

2008年北海道洞爺湖サミット会場になったことでも有名な北海道最大級のリゾートホテル「ザ・ウィンザーホテル洞爺リゾート&スパ」に隣接するゴルフコース。ナビ付専用カート利用で楽々セルフプレー。2サム割増なし!10分間隔スタートで、ゆったりとしたプレーをお楽しみいただけます。洞爺湖から羊蹄山、内浦湾までのパノラマ絶景!運がいい日は雲海の上でプレー出来るかも!

※完全セルフスタイル。クラブハウスに浴場はございません。ホテル内浴場のご利用は可能ですが、オープンが15時以降の為ラウンド後にしばらくお待ちいただくか、ホテル施設プールのシャワーをご利用いただくことになります。※お食事はホテル内レストランをご利用いただけます。

HANAZONO GOLF TEL.0136-21-7700

虻田郡倶知安町花園1



日本で最も美しいロケーション 羊蹄山を間近に望む、表情豊かな18ホール

期間	平日	ビジター	友の会会員	ランチ付
5月3日(祝)~5月31日(水)		7,200円	5,900円	1,200円分の限定メニュー
		9,900円	8,100円	

期間	平日	ビジター	友の会会員	ランチ付
6月3日(土)~6月18日(日)		7,900円	6,600円	1,200円分の限定メニュー
		11,000円	9,200円	

お1人様からご参加いただけます!
オープンコンペ 6/4(日) シーズンイン HANAZONO GOLF CUP ランチ付+参加費込
6/11(日) 新春 NISEKO CUP ビジター 11,600円
6/18(日) HANAZONO Meet Open 一暮一 友の会会員 9,800円

富良野ゴルフコース TEL.0167-22-1111

富良野市八幡丘



2017年「富良野はまなす会」早期ご入会割引中!! 2017年5/31(水)まで

富良野はまなす会 料金 特典盛りだくさん!!
■年会費 20,000円(税込)
→ 早期割引期間中なら 18,000円(税込)

5月限定料金 (プレー代/平日5,214円、土日祝7,251円ともに消費税込) **お食事半額サービス!**
●4/29(土・祝)~5/31(水) 平日 5,600円 土日祝 7,800円

4月29日(土・祝)~11月5日(日) 平日 4,600円 5,500円 (プレー代/平日4,288円、土日祝5,122円ともに消費税込)
■プレー料金/通常料金:平日6,500円、土日祝10,700円 (プレー代/平日6,049円、土日祝9,938円ともに消費税込)
HOKKAIDO GOLF MAGAZINE COUPON 特別優待券 有効期限 5月末日迄 富良野ゴルフコース

大沼レイクゴルフクラブ 茅部郡森町赤井川252
TEL 01374-5-2221 FAX 01374-5-2634

優待料金 **レストランクーポン付き**

平日	セルフ	6,770円
土曜日	セルフ	9,980円
日祝日	セルフ	10,710円

キャディ付は+3,560円 全組乗用カート付プレーになります。

激安プライスやお得な情報がドンドン手に入る！登録入会された方には素敵なプレゼントを進呈 **メルマガ会員募集中！**

方法①QRコードからアクセス
右のQRコードから読み込んで空メールを送信してください。

方法②メールアドレスを直接入力してアクセス
ケータイからメールアドレス onuma@agweb.cc へ空メールを送信して下さい。
※onuma@agweb.ccを受信可能にしてください。



フェアウェイ乗り入れOK!

北海道カントリークラブ 24時間web予約受付中!!
<http://www.princehotels.co.jp/golf/hokkaido>
亀田郡七飯町西大沼 TEL 0138-67-2211 FAX 0138-67-1119

道央自動車道大沼公園ICから約10分
新函館北斗駅から車で約18分

6月1日(木)
「プリンスコース」リニューアルオープン!!

平日 10,200円 土休日 13,900円

「プリンス友の会」年次会員 新規募集中!

■年会費 8,640円 ■有効期限/入会日より2018年3月31日まで

■会員プレー料金(キャディ付)

4月・5月	平日	5,435円	土休日	7,935円
6月～9月	平日	5,435円	土休日	7,935円
10月・11月	平日	5,235円	土休日	7,435円

■会員特典

- ①入会時「プリンス友の会」限定オリジナルグリーンフックプレゼント
- ②来場回数に応じて優待する「スタンプラリーカード」の発行
- ③追加0.5Rプレーヤーの優待
- ④同伴するジュニア(19歳未満の高校生まで対象)プレーヤーの優待
- ⑤大沼コースのプレーヤー優待
- ⑥クラブハウス内プロショップの優待(一部除外品あり)
- ⑦函館大沼プリンスホテルの宿泊優待
- ⑧函館大沼プリンスホテルパン工房のパン商品10%優待(一部除外品あり)
- ⑨月例杯の開催
- ⑩会員証の発行

最新のナビゲーションを搭載して、乗用ゴルフカーにてコースへラクらく乗り入れ可能!!
プリンスコース/No.1ホール

鹿部カントリー倶楽部 茅部郡鹿部町字本別530-248
TEL 01372-7-3131

大好評!!朝の軽食・昼食付
全日 朝の軽食・昼食付!!

あなたの到来を笑顔でお待ちしております。

月	火	水	木	金	土	日
5月 カレンダー料金表					4/29	4/30
					6,980	6,980
5/1	2	3	4	5	6	7
4,980	4,980	6,980	6,980	6,980	5,980	6,980
8	9	10	11	12	13	14
3,980	3,980	3,980	3,980	3,980	6,980	7,980
15	16	17	18	19	20	21
4,980	4,980	4,980	4,980	4,980	6,980	7,980
22	23	24	25	26	27	28
4,980	4,980	4,980	4,980	4,980	6,980	7,980
29	30	31	6/1	2	5/24(水) オープンコンペ	
3,980	3,980	3,980	3,980	3,980		

※記載料金は乗用カート3R、4Rセルフプレー料金です。※2Rセルフプレーは平日500円、土日祝1,000円(消費税別)キャディ付4R/2,500円、3R/3,000円、2R/5,000円の割増料(ハーフ終了後、休憩待ち時間が発生する場合があります。※ロッカーは別途200円追加にてご利用できます。※利用税・消費税込み

祝*北海道新幹線開業!!
新青森⇄新函館北斗間
つながる!ひろがる!北海道新幹線



どこでもユキちゃん

**雄大な駒ヶ岳を背景に
大沼でゴルフを楽しもう!!**

北海道新幹線でますます盛り上がりを見せる道南エリア!!
雄大な駒ヶ岳を背景に豊かな自然溢れる大沼国立公園周辺でおもいきりゴルフを満喫しよう。



無料セルフプレー券が当たる!! 締切 5/15まで

大好評!! **「大沼」** プレゼント
行こうよ! **キャンペーン!!**

北海道カントリークラブ 大沼コース	平日1名様	無料セルフプレー券	5名様
鹿部カントリー倶楽部	平日1名様	無料セルフプレー券	5名様
大沼レイクゴルフクラブ	平日1名様	無料セルフプレー券	5名様

各コース2名様以上のご予約に限り無料プレー券はご使用になれます。無料プレー券には食事代・利用税・諸費用は含まれておりません。

応募方法 住所・氏名・年齢・ご希望コースを明記してハガキ又はメール(hgm@sa-corp.jp)で応募してください。
※当選者の発表は発送をもってかえさせていただきます。メールで応募の方には本誌メルマガに登録させていただきます。

〒003-0030 札幌市白石区流通センター1丁目3-31 北海道ゴルフマガジン「行こうよ道南プレゼント」係



携帯はこちらのQRコードから

北海道内のジュニアアスリートを育成するために
明治とUHBがタッグを組んでさまざまなイベントを展開

北海道のジュニアナンバーワンは誰だ!

HOKKAIDO meiji cup ジュニアゴルフ大会

北海道のジュニアゴルフ育成を目的としたジュニアのゴルフ大会です。
道内在住の小学4年生～高校生までの男女が対象です。
女子の成績上位者には、北海道 meiji cup 本大会への出場権を与える場合があります。(主催者推薦による)
※ジュニア大会への出場には各種条件があります。(詳しくは大会要綱をお読みください)

開催日：2017年6月4日(日)朝スタート

コース：札幌国際カントリークラブ 島松コース

対象：北海道内に在住の男女(小学生(4年生以上)、中学生、高校生)

競技は小学生男子・女子、中学高校男子・女子の4クラスごとに上位者を表彰

締切：2017年5月8日(月)必着 (申込書を現金書留に同封して郵送すること)

※各クラスごとに定員になり次第、受付終了になりますので応募状況をご確認ください

問い合わせ：UHB総合ビジネス開発室 ジュニア大会担当 TEL:011-214-5242(月～金 9時30分～17時30分)

もっとゴルフが上手になりたいならこちら!

HOKKAIDO meiji cup ジュニアゴルフスクール

UHBでは北海道ゴルフ連盟と共同で毎年春から秋まで、ジュニアゴルフ育成のため北海道 meiji cup ジュニアゴルフスクールを全道で開催。今年も道内各地のゴルフ場様のご協力のもと、全道10か所のゴルフ場で実施します。

初めてゴルフにチャレンジするならこちら

HOKKAIDO meiji cup ジュニアチャレンジゴルフ

ゴルフ未経験者、初心者を対象に、プラスチック製のクラブでテニスボール大のサイズのスナックボールを打つスナックゴルフ体験やミニコースをまわるゴルフ体験を通して、ゴルフの楽しさを知ってもらうためのレッスン会です。今年は同伴者も参加できますので是非お申込み下さい。

札幌	実施日:7月17日(月・祝) 会場:札幌エルムカントリークラブ(ミニコース)	十勝	実施日:7月30日(日) 会場:帯広国際カントリークラブ
釧路	実施日:8月7日(月) 会場:釧路市柳町スケートリンク	旭川	実施日:8月11日(金) 会場:フォレスト旭川カントリークラブ

参加申込み、実施要綱等、詳細は右記アドレスのHPをご覧ください

<http://uhb.jp/yumeouenjuku/>



topics

伊達ジュニアゴルフ大会開催

4月4日、伊達カントリー倶楽部にて「第2回伊達ジュニアゴルフ大会」が開催された。大会の結果は下記の通り。

【高校生の部】					【中学生の部】				
氏名	学年	OUT	IN	TOT	氏名	学年	OUT	IN	TOT
佐藤 光	高2	39	42	81	早坂はる菜	中2	39	40	79
多田 亮孝	高1	52	45	97	山本 詠太	中1	42	41	83
					鈴木うらら	中3	44	43	87
					畑田 尊美	中3	45	43	88
					齊藤 叶夢	中1	46	42	88
					高木慎之介	中3	48	41	89
					佐々木大成	中1	49	42	91
					福井百花	中1	45	46	91
					岩瀬 凛桜	中2	46	46	92
					宮崎 鈴那	中2	47	47	94
					木村 俊介	中2	46	54	100
					佐々木太郎	中1	62	54	116

2017年ヨネックスジュニア大会 大会名称の募集

今年のヨネックスジュニア大会は2つの大会が統合して開催されることから、新たな大会名称を募集しています。採用された方にはヨネックスより景品をプレゼント!!

開催日:2017年7月1日(土)

前大会名称/第3回ヨネックスジュニアゴルフ競技会 北海道大会
第10回ヨネックスジュニアカップ全道ゴルフ大会

●下記FAX、メール又は郵便にてご応募下さい

★応募先/ヨネックスジュニア大会事務局 宮内宛

FAX:011-728-2331 E-mail:y-miyauchi@yonex.co.jp

住所:〒060-0807

札幌市北区北7条西2-15-1 ヨネックス(株)札幌営業所

★応募締切日:5月31日必着

長嶋茂雄INVITATIONAL セガサミーカップゴルフトーナメント 第13回大会 前売券発売中

◎下記チケット取扱窓口にて販売中

前売券は1,500円(税込)と当日券よりも500円安く、大変お求めやすくなっております。
高校生以下/65歳以上入場無料
※入場時に身分証明書の提示をお願いする場合があります。

■前売券内容

1,500円(税込) 各日共通1日券

※7月6日(木)～9日(日)のトーナメント期間のみご観戦いただけます。
※お買い求めになりました入場券の払い戻しは致しませんのでご了承ください。

■当日券内容

2,000円(税込) 各日1日券

※7月6日(木)～9日(日)のトーナメント期間のみご観戦いただけます。
※お買い求めになりました入場券の払い戻しは致しませんのでご了承ください。

■前売券販売窓口

ザ・ノースカントリーゴルフクラブ	☎0123-27-2223
道新プレイガイド	☎011-241-3871
チケットぴあ (Pコード 684-190)	☎0570-02-9999
ローソンチケット (Lコード 12369)	☎0570-000-777
※お客様問い合わせ番号となります。	
セブンチケット	http://7ticket.jp/
CNプレイガイド	☎0570-08-9999
大丸プレイガイド	☎011-221-3900
e+(イープラス)	http://eplus.jp/

2017年 ヨネックス北海道ジュニアゴルフ大会(仮称)

開催日/2017年7月1日(土)

開催会場/千歳空港カントリークラブ

主催/ヨネックス株式会社主催/ヒーローズジュニアクラブ後援/北海道ゴルフ連盟
特別協力/株式会社苫小牧民報社協力/株式会社千歳空港ゴルフ場、株式会社フコエ
タープライズ、公益社団法人日本パブリックゴルフ協会、一般社団法人日本女子プロゴルフ協会、
PGA北海道プロゴルフ会、沖繩県伊江村、伊江島カントリークラブ、沖繩カントリークラブ
協賛(予定)/ダイドードリンコ株式会社、加藤観光株式会社、札幌ティネゴルフ倶楽部、株式会
社FPJ竹本商店、IN GOLF、海の駅ぶらっとみなと市場、ぶらっと食堂、橋立幸二税理士事務所

競技種目 ①小学校低学年男子の部 ②小学校低学年女子の部
③小学校高学年男子の部 ④小学校高学年女子の部
⑤中学生男子の部 ⑥中学生女子の部
⑦高校生等男子の部 ⑧高校生等女子の部
⑨チャレンジの部(学年を問わない)
※申込人数の状況により一部部門を統合する場合があります

参加資格 ①北海道に在住するジュニアゴルファー
②沖繩招待選手
③主催者が認めた他府県のジュニアゴルファー

競技方法 ①18ホールストロークプレーとする。※チャレンジの部以外

参加申込方法 所定の申込用紙にてFAXにて申し込み、エントリーフィーを振り込む。

- ①申込先 ヨネックス札幌営業所 FAX:011-728-2331
- ②参加料 エントリーフィー:3,000円(申込時に振込)
プレーフィー:7,000円程度 ロッカーフィー:324円(希望者のみ)
※プレーフィー及びロッカーフィーは当日ゴルフ場にて精算。
- ③振込先 三菱東京UFJ銀行 札幌支店
当座 4204754 ヨネックス株式会社
※参加申込と同時にエントリーフィーの振込をお願いします。エントリーフィーは
先着順による参加不確定となった場合等主催者の都合により参加出来ない場合のみ返金します。その他、如何なる理由においても返
金は致しかねます。
- ④申込締切日 2017年6月12日(月)
締切日以降は理由の如何を問わず受け付けません。尚、申込書の提出があつても締切日までにエントリーフィーの納入が無ければ大会に出場出来ません。
※定員に達した場合、締切日以前に受付を終了することがあります。(先着順)

家庭教師アルファ 第3回 ジュニアゴルフカップ

in スウェーデンヒルズゴルフ倶楽部

開催日/2017年7月17日(月・祝)

開催会場/スウェーデンヒルズゴルフ倶楽部

参加資格 小学校・中学校・高校に在籍の児童・生徒
競技部門 小学校(男・女)、中学校(男・女)、高校(男・女)の6部門
競技方法 18ホールストロークプレー(セルフ)
表彰方法 ①各部門(小学校・中学校・高校の男女)上位3名のスクラッチ
②上記以外で部門問わずダブルベリア方式で
スコア算出し各賞を授与

プレー後のパーティの司会はAIR-G/パーソナリティ箕輪直人さん!
優勝賞品の他、各賞に素敵な賞品をご用意しております。

参加費 お一人様5,800円(税別)※プレー代・昼食代含む
募集人数 先着60名様
※1名でも2,3,4名以上のグループでも参加可能です。
※ご一緒にお申込みいただいた場合でも、組合せの関係上、
同じグループでラウンドを回ることができない場合があります。予めご了承ください。

参加申込方法
スウェーデンヒルズゴルフ倶楽部 公式サイト内専用申込ページからのお申し込み、または申込専用紙をダウンロードし必要事項をご記入のうえ、
FAXまたは郵送にてお申し込み下さい。

FAX 0133-26-2974
スウェーデンヒルズゴルフ倶楽部 ジュニアゴルフカップ宛

郵送 〒061-3777
石狩郡当別町スウェーデンヒルズゴルフ倶楽部
ジュニアゴルフカップ宛

応募締切 6月末
スウェーデンヒルズゴルフ倶楽部 ☎0133-26-2321

家庭教師のアルファ

Kids GOLF CHALLENGE

はじめてにおすすめ!気軽にゴルフチャレンジ
初心者向け9ホールトーナメント!!
家族の方がキャディや
観戦者となって
皆で楽しく参加しよう。
※別途観戦費をいただきます。

4月から10月までの計7回開催し、順位によりポイントが付与します。
年間獲得ポイント上位者にはYONEX製品(ドライバー1年間モニター契約、他)の商品を進呈!

開催日程	会場	競技カテゴリー	参加費	観戦費
4月30日(日)	クラークカントリークラブ	中高生男子の部 小学低学年男子の部	5,000円 (プレー代、保険料含む)	1,000円 (保険料含む)
5月28日(日)	ツキサップゴルフクラブ	中高生女子の部 小学低学年女子の部		
6月18日(日)	千歳空港カントリークラブ	小学高学年男子の部 小学高学年女子の部		
7月30日(日)	スウェーデンヒルズゴルフクラブ	フリークラス (年齢・経験問わず 幼児童も参加できます)		
8月27日(日)	スウェーデンヒルズゴルフクラブ			
9月24日(日)	ツキサップゴルフクラブ			
10月22日(日)	千歳空港カントリークラブ			

同時開催
無料ゴルフ体験会
クラブを持ってなくても、
もちろん参加できます。
未経験者大歓迎!!

私たちはこの活動を応援しています
協カプロ
藤田光星 アン・ソソジュ 若林舞衣子

詳細・問い合わせはホームページをご確認ください 家庭教師のアルファ キッズゴルフチャレンジ

<http://www.alpha-kidsgolf.com/>



2016年主要競技結果

イーグルカップ 第42回札幌オープンゴルフチャリティーナメント

8月12日・13日 札幌ベイゴルフ倶楽部

香妻陣一郎が逃げ切り大会初優勝



大会は初日首位にたった若手プロ香妻陣一郎(姉は女子プロの香妻琴乃)が、猛追する宮里優作らツアーシード選手の追い上げから逃げ切り通算8アンダーで大会初優勝を手にした。

順位	氏名	所属	1R	2R	Tot
1	香妻陣一郎	フリー	65	71	136
2	宮里 優作	フリー	70	67	137
	H+W・リュウ	フリー	69	68	137
	藤田 寛之	道城GC	68	69	137
5	宮瀬 博文	アイ・イー・エス・エス	68	70	138
	丸山 大輔	アイテック	68	70	138
	上井 邦裕	三好CC	67	71	138

第29回 北海道プロゴルフ選手権

5月30日・31日 札幌ゴルフ倶楽部由仁コース

山内慎介が初優勝



最終日、首位タイでスタートした山内慎介が7バーディー、5ボギーの70でスコアを2つ伸ばし、トータル6アンダーで初優勝を手にした。研修生の部では小西颯太が2オーバーで優勝している。

順位	氏名	所属	1R	2R	Tot
1	山内 慎介	YGA	68	70	138
2	佐々木卓哉	ブルックスゴルフガーデン	68	73	141
3	中山 正秀	伊達CC	72	70	142
	千葉 晃太	小樽CC	70	72	142
5	武藤 和貴	K'sland Golf Academy	72	72	144
	水町 洵	小樽CC	72	72	144
	鴨林 猛徳	札幌南CC駒丘C	72	72	144

第43回とまみん杯道南オープンゴルフ選手権競技

8月3日・4日 千歳空港カントリークラブ

宮瀬博文が大会初優勝



プロ、アマ総勢160人が出場。プロレギュラーの部は宮瀬博文が大会初優勝。アマは札幌龍谷学園高1年の小村優太が優勝した。

順位	氏名	所属	1R	2R	Tot
1	宮瀬 博文	アイ・イー・エス・エス	65	66	131
2	内藤寛太郎	フリー	65	68	133
3	古庄 紀彦	筑波CC	66	68	134
レギュラープロ					
1	高見 和宏	フリー	70	67	137
2	若西 高浩	ピュアゴルフ	71	70	141
3	島村豆芽天	トライアングルG	71	71	142
シニアプロ					
1	佐藤 遼行	MYS	73	72	145
2	森 将	インタス	76	71	147
3	水野 和徳	小山GC	73	74	147
オールラウンドシニアプロ					

第50回 北海道オープンゴルフ選手権

8月3日・4日 千歳空港カントリークラブ

大谷俊介が櫻井大樹とのプレーオフを制し優勝



順位	氏名	所属	1R	2R	Tot
1	大谷 俊介	サンロイヤルGC	71	67	210
以上1名がプレーオフにて決定・日本オープン出場権獲得					
2	櫻井 大樹	静ヒルズCC	67	74	210
3	斉藤 智洋	フリー	68	73	213
4	大田和結介	麻倉GC	71	73	215
	原屋 貴之	恵庭CC	71	73	215
以上4名が日本オープン最終選考会出場権獲得					
6	足立 佳樹	亀岡CC	72	76	216
	竹内 寿樹	フリー	73	72	216
	川口 雅博	フリー	71	74	216
	安本 大祐	フリー	68	77	216
	轟敷 光倫	エナジック	73	71	216
	谷岡 達弥	CRC白山グレイブ	72	71	216

2017北海道プロゴルフ会関係競技日程

月	日	競技名	開催場所	備考
4	25	4月研鑽会・臨時総会	由仁コース	8:00スタート
5	29	5月研鑽会	由仁コース	8:00スタート
	5・6	北海道プロゴルフ選手権	由仁コース	
	7	北海道プロゴルフ選手権 フィランスロピープロアマ大会	由仁コース	
	16	ハッピーバレープロアマ	ハッピーバレーGC	
	27・28	道東オープン	帯広国際CC	予定
7	3	セガサミーマンデー	ザ・ノース	
	6~9	セガサミーゴルフトーナメント	ザ・ノース	
	6	PGA TCP研修会	マオイGR	
	17	ジュニアチャレンジ	エルムCC	
	18	マオイシニアオープン・プロアマ	マオイGR	
	19・20	マオイシニアオープン	マオイGR	
	11	チャレンジカップ(札幌オープン予選を兼ねる)	札幌ベイGC	12:20~
	26・27	道南オープン	千歳空港CC	
8	1~3	北海道オープン	桂GC	
	7	8月研鑽会	札幌ベイGC	8:26~
	12~13	札幌オープン	札幌ベイGC	
9	11	ANAオープンマンデー	札幌GC輪厚C	
	14~17	ANAオープン	札幌GC輪厚C	
		9月研鑽会		未定
		駒丘シニアオープン	札幌南CC駒丘コース	未定
10		研鑽会納会・役員選挙		未定

PGA北海道プロゴルフ会



私達PGA北海道プロゴルフ会では生涯スポーツとしてゴルフ普及活動を当会会員が日々行っており道内各地で地区オープンやプロアマ、ジュニアレッスン会などで多くのアマチュアゴルファー、ジュニアゴルファーと交流を深めてまいりました。またPGAフィランスロピー活動の一環としてチャリティープロアマの開催や養護施設訪問、東日本大震災復興支援などプロアマ参加者はじめ多くの 方々の御協力の下行ってまいりました。

今後もトーナメント活動やゴルフ普及活動を通じ多くのゴルファーの皆様にご協力いただき、微力ながらPGAフィランスロピー活動の一環として様々な形で社会貢献できるよう取り組んで参る所存でございます。

皆様方には引き続き、ご支援、ご協力の程、何卒よろしくお願い申し上げます。

PGA北海道プロゴルフ会 会長 白石範隆

PGA北海道プロゴルフ会は公益社団法人日本プロゴルフ協会トーナメントプロ及びティーチングプロいずれかの資格を持ち、北海道在住1年以上のプロで構成されている道内唯一のプロゴルファーの組織です。

主な活動内容

研鑽会

ゴルフ技術はもとより、ルール・マナー・エチケットの向上、ゴルフ界の発展、また、会員相互間の各種情報交換の場としても、北海道プロゴルフ会会員を対象として開催されている。

チャレンジカップ

ゴルフ技術の習得、ルール・マナーの向上、ゴルフ界の発展、各種トーナメントで活躍する選手の養成に寄与することを目的として、北海道ゴルフ場支配人会の協力のもと、北海道プロゴルフ会が主催者となって開催されるプロと研修生相互の鍛錬の場として位置づけられている大会です。

ジュニアチャレンジ

道内のジュニアゴルファーの健全な育成を図るため、北海道ゴルフ連盟が実施する事業に協力するかたちで開催されるレッスン会です。

PGAフィランスロピーチャリティープロアマ

ゴルフの普及を図ること、社会貢献活動を行うなどを目的として開催しているものです。現在は、日本プロゴルフ協会フィランスロピー北海道地区事業に位置づけられています。

各地区オープン

北海道各地区のオープン競技に選手並びに競技運営スタッフ等を派遣し、地元の方々との交流を深めて来ました。大会当初はプロアマ的な要素が主であったが、現在では道外プロも多数参加し、数々の名勝負を繰り広げています。

北海道プロゴルフ選手権

北海道に在住するトーナメントプロ、ティーチングプロと研修生が、試合経験を積んで技術の向上を図ること、また、プロ会員の資質の向上を図ることを目的として開催している大会。

Golfdo! GOLF RECYCLE SHOP

ゴルフ・リサイクルショップ
ゴルフドゥ!

「札幌厚別店」

札幌市厚別区厚別南4-29-15 ☎011-398-5355

広い店内に豊富な品揃え!!
未使用品やUSクラブも充実! 試打室・工房併設!!

<p>ゴルフドゥ! 札幌厚別店 札幌市厚別区厚別南4丁目25-19</p>	<p>札幌手稲前田店 札幌市手稲区前田5条 11丁目4番1号 TEL (011) 684-5454 P12台 試打室・工房完備 手稲前田店のフェイスブックをチェック!</p>	<p>札幌環状東店 札幌市東区東苗穂1条 2丁目3番27号 TEL (011) 786-5555 P30台 試打室・工房完備 環状東店のフェイスブックをチェック!</p>
--	--	--

106BMZインソールとPhotonikが最高のパフォーマンスを導き出す。

世界の舞台で証明した、確かな実績。勝利を支えるインソール。

106BMZインソールは従来の土踏まずを持ち上げるインソールとは違い「立方骨」を支持することで足のアーチを守り、安定性と運動性を両立した画期的インソール。

Photonikは人体から放射される超微弱なバイオフォトン(生物光子)を受け作用する適応制御デバイスで、身体のアンバランスによる腰背部の痛み、関節痛、筋肉の緊張等の様々な働きを調和することにより身体のバランスを改善します。

lob BMZ + Photonik

お問い合わせ **BMZスタジオ札幌 トムカンパニー** 札幌市白石区南郷通14丁目4-14 ☎011-807-4277 <http://tomcom.jp>

取扱店
新川ゴルフランド 札幌市北区新川1条6丁目3-12 ☎011-765-1111
G-SPEC GOLF FACTORY「G-SPEC」 函館市赤川町249-7 ☎0138-34-7200
札幌ゴルフ館ニュー真駒内店 札幌市南区川沿3条1丁目 ☎011-573-8888

アマチュアゴルファーのお手本は女子スロゴルファーがイチバン!

齊藤美香ワンポイントレッスン

4月も中旬、今週末から気温も上がり暖かな日差しの中でゴルフができますね。春のゴルフは本当に清々しいですね。さてそんな清々しい朝一のティショットは何とか無難にいきたいものです。連続OBスタートで一日を台無しにするような、悪夢のスタートホールにはしたくありません。緊張からくるスイングの乱れや力の入れすぎなど様々な原因がありますが、今回はそれらの対処法をご紹介しますので参考にして気持ち良いスタートを切ってください。



LPGA会員 トーナメントプロ
齊藤美香 所属：フリー
誕生日：1979.10.17 加入日：2002.8.1
出身校：東北福祉大学 専攻クラブ：ドライバー

朝一のティショット

朝のティショットでガチガチに緊張をして、肩や腕に力がはいっているアドレスを見ると大体の結果は想像できます。難しく考えずに基本的に事をチェックするようにしましょう。

- ✓ ①足を動かしながらの連続素振りリラックス
- ✓ ②ヘッドカバーをつけて大きな素振りヘッドの重さを感じる
- ✓ ③息を吐きながらダウンスイング
- ✓ ④バックスイングは身体で少しゆっくり行う
- ✓ ⑤結果を気にせず軸をしっかり意識してスイングすることに集中

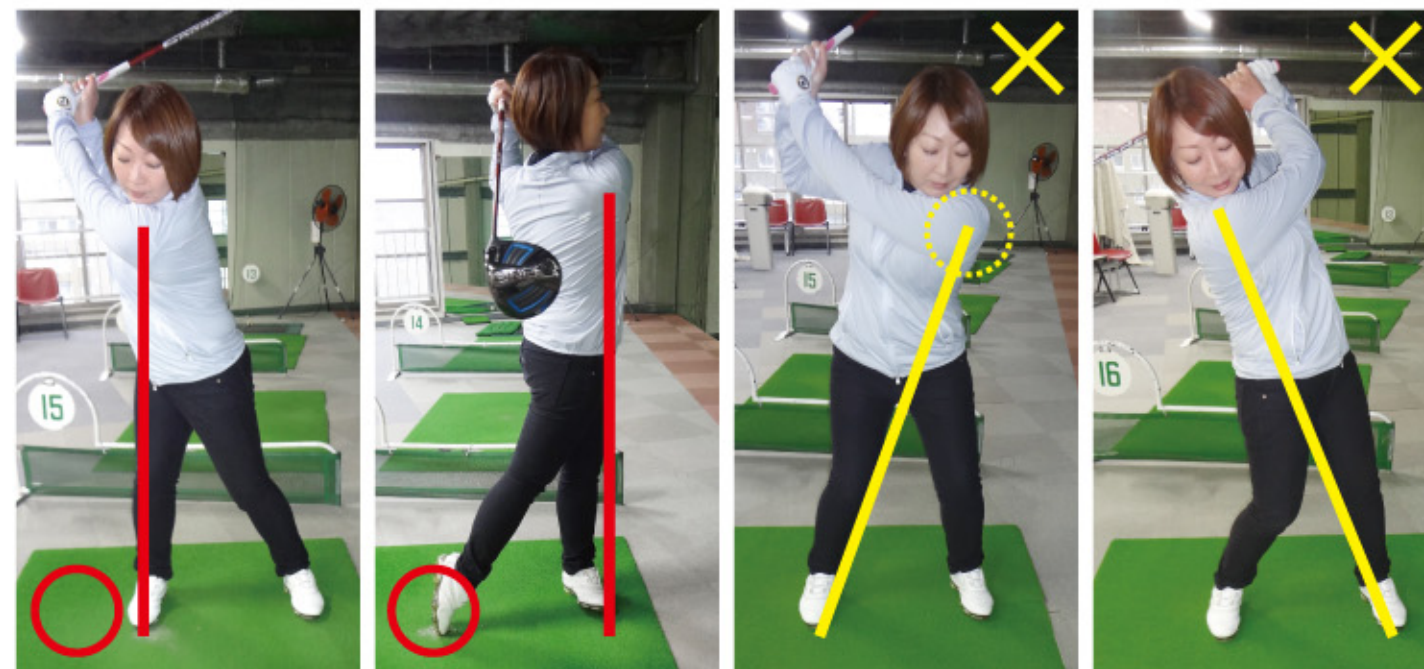

齊藤美香プロのレッスン情報 ■お問い合わせ エムアールゴルフセンター ☎011-746-8000

木曜日 PM 6:20~PM7:50 PM 8:00~PM9:30 日曜日 AM 9:10~AM10:30 AM10:40~PM12:00

ジュニアスクール レッスン生募集中!! ★お問い合わせ 北海道ゴルフマガジン ☎011-868-5085

ウェアがスコアを変える。

スイス発高機能スポーツウェアブランド「KJUS (チュース)」。

どのような天候でもベストなパフォーマンスを発揮できるように、動きやすさと快適さを重視して作られたゴルフウェアは、多くのゴルファーを魅了しています。KJUSのゴルフウェアで、ワンランク上のラウンドをご体感ください。

< KJUS 契約プロゴルファー >

ボールシーハン 千葉 晃太 水町 尚
新海 美優 齊藤 美香 北川 祐生

KJUS **KJUS SHOP SAPPORO** ☎011-212-1589 営業時間 / 10:00 ~ 20:00
札幌市中央区北2条東4サッポロファクトリー2条館2F 交通アクセス / バスセンター前駅から徒歩5分

暴れん坊将軍の競技ゴルフが面白い!

将軍流クラブの選び方

今シーズンはドライバー市場が活況だ。ナイキの撤退でタイガーはテーラー、マキローがキャロウェイなど話題も多い。そんな中、我々アマチュアはどのようにしてクラブを選べばいいのか、私のクラブ選びを参考にし無駄な買い物をしないようにしてほしい。もし合わないと思ったら迷わずゴルフ・ドゥへ。

まずすべきは自分のスイングやデータを蓄積し自分に合うスペックを知っておく。服や靴を買うときのように予め自分のサイズを知っておく。それにはいろいろなクラブを試打しデータを取ることだ。同じクラブでもバランスが違えばまったく別物。DoからD5まで自分に合うバランスを探そう。次にシャフトだ。自分に合った振動数、キックポイント、レングスなどを理解しなければいけない。ここまでするには、信頼できるクラブフィッターと弾道計測器がなければはじまらない。スイングとクラブの密接な関係を知る人を見つけよう。ある程度の範囲で自分のスペックが決まっていればクラブ選びに失敗することはない。そして情報収集。雑誌やSNSなど常に新作をチェックして試打することで、あれこれ迷うことはなくなる。試打した瞬間に判断できるだろう。

将軍流三箇条

- 一つ、日頃からゴルフのために体法に鍛え健康に留意する事
- 一つ、仕事も全力で全うし家族も大事にする事
- 一つ、向上海・捕獲砲を持つ事でゴルフはより楽しく楽しくプレーする事

ドライバー将軍スペック

- 長さ / 44.75
手足が短い分クラブも短い持論
- フレックス / X(振動数290前後)
インパクト前後でヘッドが動かない物が好み
- キックポイント / 中調子
大きな動きがなく全体的にしっかりしていればいい
- 重量 / 75gから60g
- ロフト / 9度から10度
スイングによって変化するので要注意

◎エースドライバー ★開発中ドライバー ●シャフト



時代は今、スイングやクラブよりデータ重視だ。飛ばすためのデータも合わせて知っておかなければならない。打ち出し角12度から14度、バックスピニング量2,500以下などその数値に近づけるためのスイングであり、クラブ選びなのだ。

KAYO'S DIARY txt by Kayo Nakazawa



BAR ネクター

BAR ネクター
南6条西4丁目 ジャスマック6番館3F

新しくOPENしたお友達のBAR、4/10開店からお手伝いしてます
楽しいGOLFのお話しましょ!
お待ちしております~す^_^☆=



TRPX

日下部光隆プロ監修
FEATHER

叩ける長尺 叩ける50G
強弾道を生み出す

日下部光隆プロ監修の基、「叩ける50G」をコンセプトに開発。速い動きにもしっかりクラブがついて来るよう手元剛性を強化し、振り遅れを解消。軽量にありがちな「頼りなさ」はなく、しっかりとした力強さを感じるはず。チップ側は動きを大きくすることで反発力を最大限発揮。ボールをしっかり捕まえ強弾道を生み出します。

CRAZY

世界最軽量
27.5g

ダブルゼロ
Longest Yard-00

CRAZY

30g台シャフト
軽硬

クレイジーアロー
CRAZY ARROW

TRPX & CRAZY 北海道正規代理店 各種試打クラブ 取り揃えております!!

新川ゴルフランド

札幌市北区新川1条6丁目3-12 ☎011-765-1111
■営業時間/AM 10:30~PM 10:00 ※日・祝/9:00~20:00

TRPX [X X X]

IT IS FIVE YEARS FROM THE SHOCK OF THE REINFORCED CARBON SHAFT WHICH LET THE GOLFERS TO THE SENIOR LEVEL INCLUDING TOP FLAX ALREADY. AN OLD LEGEND TO INHERIT LEGACY (LEGACY) IS REBORN, AND NOW AGAIN.

余計なことは考えず、ただ心地よくスイングする。それだけで大きな飛距離、思い通りの弾道が天空を舞う。

products are maximize the potential of all golfers

Human Golf Garden

皆様のゴルフライフのお手伝い
ヒューマンゴルフガーデン
www.human-golf.com

ゆったりしたスペースを確保した全76打席

天然芝グリーン&バンカー完備!

レストラン Half Time

住所 札幌市豊平区西岡3条1丁目7-50 営業時間 4/20~... 5:00~24:00 (月曜日10:00~) **TEL.011-857-1152**

桂ゴルフ倶楽部併設の広々とした360ヤードのドライビングレンジ
本コース同様にメンテナンスされた
ミニコース、パッティンググリーン、アプローチグリーン完備。

**たっぷり練習できる
打ち放題プラン** ※税別

モーニングプラン 受付/11時迄

平日 120分	土日祝 90分
○メンバー 1,000円	○メンバー 1,200円
○ビジター 1,700円	○ビジター 1,950円

打ち放題プラン

平日 90分	土日祝 60分
○メンバー 1,000円	○メンバー 1,200円
○ビジター 1,700円	○ビジター 1,800円

※天候の都合により営業時間が変更になる場合がございます。

ゴルフアカデミー開校!!

レッスンプラン(予約制) ※税別・ボール代別

30分	プライベートレッスン	3,000円
60分	グループレッスン	2,500円
60分/10回	デビュープラン	25,000円

所属ヘッドプロ 本田 剛
・PGAトーナメントプロ
・PGAティーチングプロ

所属プロ 深澤 竜一
PGAティーチングプロ

桂ゴルフガーデン 苫小牧市植苗577-1 TEL/FAX 0144-57-5771
桂ゴルフ倶楽部 TEL 0144-57-5757 FAX 0144-57-5700

◆営業時間 ●5/1(月)~31(水) 8:00~18:00 ●6/1(木)~6/30(金) 8:00~18:30

Love Life. Love Golf. ゴルフは、もっと、素晴らしい。 PGM.

一緒に練習できるね
僕は野球でお父さんはゴルフだね

**道内初!! 硬式球対応
バッティングセンター**

■軟式打席/1ゲーム 25球 ■硬式打席/1ゲーム 20球

ノースジャンボバッティングスタジアム

営業時間 平日/10:00~22:00 土日祝/9:00~22:00 ☎011-375-1889

プリペイドカードは
両施設の両方で
共通で使用できます

奥行きネットなしの300ヤード! 広々打席でゆっくり練習して下さい

**プリペイドカード導入で、
もっとお得に便利になりました!!**

3,000円で150円分、5,000円で500円分、10,000円で1,500円分サービス

1階・2階打席共通 **全日1球4円**

ノースジャンボゴルフ倶楽部 営業時間 6:00~22:00
北広島市北の里151 ☎011-372-7222

トータルゴルフサロン・ザ・サンゴルフ

札幌市中央区大通西17丁目2-15 サンポリマー札幌ビル4F・5F

4F THE SUN GOLF [営業時間] 11:00~20:00 [定休日] 月曜日 ☎011-611-7272

札幌で見つかる生涯一の1本!!

あなたのパット・アプローチが劇的に変わる

イーデルゴルフ J ウェッジ & イーデルゴルフ トルクバランスパター

5F phiten ファイテン **会員制** アクアチタン浴カプセル

アクアチタンが施されたカプセルに入りながら、アクアチタン浴が楽しめます。アクアチタンとは、チタンをファイテンの水酸化メタル技術により溶かしたもので、身体本来のリラックス状態に導いてくれる。更なるリラクゼーションを求める方におすすめです。

ファイテンIPサロン札幌大通り店 [営業時間] 11:00~20:00(受付は、19:00まで) ☎011-611-7272

営業時間 5~11月 AM8:00※~PM10:00

利用方法 プリペイド購入又は、100円硬貨使用 料金体系 入場料 200円

早朝ゴルフ(4月下旬~10月下旬 AM5:00~AM8:00)

※毎週月曜日は場内整備の為、午前10:00~の営業開始となります。
※月曜日が祝日の場合、火曜日が午前10:00~の営業開始となります。
※早朝時はプリペイド券売機・硬貨両替機が有りません。

プリペイドカード使用時のボール代

	一般	会員	全時間帯100円硬貨使用できます。100円で15球(1球7円)
早朝	6円	6円	
夜間	6円	4円	
平日 土・日・祭	6円	4円	

【平日限定タイムサービス】
AM8:00~PM15:00入場時まで
女性と60歳以上の方1球 4円

★ラッキーボールキャンペーン★黄色いカラーボールが出たらプリペイドカード500円分プレゼント!

会員費 8,600円
入会時プリペイドカード 4,000円分プレゼント
誕生日プリペイドカード 2,000円分プレゼント
※その他会員特典あり

緑ヶ丘ゴルフセンター
札幌市南区真駒内 620-3 TEL011-584-5353

王子ゴルフガーデン 苫小牧 OJI GOLF GARDEN 苫小牧市柳町2丁目5番10号(イオンモール苫小牧隣り) ☎0144-55-5454 王子ゴルフガーデン苫小牧 検索

★営業時間...8:00~22:00 ◎早朝営業...6:00~8:00(4/1~11/30)

ご利用料金	早朝(6:00~8:00)	平日(8:00以降)	土日祝(8:00以降)	管理費	ロッカー
メンバー	5円	7円	7円	無料	無料
ビジター	5円	9円	10円	200円	女性のみ

第13回王子ゴルフガーデン杯開催
日時/6月3日(土)
場所/北海道GC イーグルコース
時間/12:05スタート
料金/王子GGメンバー様 9,500円
ビジター様 10,000円

※プレー代・会食・参加費含む
※北海道GCのメンバー様は料金が異なります。

重要なお知らせ 練習グリーンは4月末オープン
日曜日(翌日が祝日の場合を除く)・月曜日の閉店時間が変更になります
従来 22:00迄 → 変更後 21:00迄
4月・5月の時間変更日...4/30・5/7・14・21・28
お間違えの無い様、ご来店頂ますようお願い申し上げます。

毎月恒例「王子の日」5/13(土)・5/27(土)・6/10(土)
開催日当日、プリペイドカード3,000円購入で1,000円分のプリカをプレゼント!!

打ち放題料金(4/1~11/30)

	平日	90分	土日祝
メンバー	1,000円	1,400円	1,200円
ビジター	1,400円	1,800円	1,800円

※上記打ち放題料金は、3/1~11/30
※同上料金には管理費が含まれております。

HOKKAIDO GOLF MAGAZINE 王子ゴルフガーデン苫小牧 会員ポイント2倍 有効期間 5月末日迄
HOKKAIDO GOLF MAGAZINE 王子ゴルフガーデン苫小牧 ビジター管理費無料 有効期間 5月末日迄

開催日	大会名	参加料	プレー代	食事	開催コース名	問い合わせ先
5/9(火)	シニアマンスリー(60歳以上)	含む	11,000	○	シャトレーゼCC札幌	0123-72-6600
5/9(火)	春のミックスダブルス	2,160	8,550	×	帯広国際CC	0155-56-3210
5/9(火)	アサヒビール杯	2,160	9,200	○	真駒内CC	011-591-8422
5/9(火)	春の温泉旅行争奪コンペ	3,000(税別)	8,800(税別)	○	スウェーデンヒルズGC	0133-26-2321
5/9(火)	恵庭光と風の里チャリティーゴルフコンペ	含む	13,500	○	恵庭CC	0123-33-0001
5/10(水)	美味しいお肉祭	含む	8,500	○	ダイナスティGC有明	011-376-4431
5/10(水)	リバーヒルカップ	含む	8,200	○	北海道リバーヒルGC	0144-58-2221
5/11(木)	プラチナオープン(50歳以上)	含む	7,620	○	ユニ東武GC	0123-83-3400
5/11(木)	平日マンスリー杯	含む	9,100	×	ダイナスティGC北広島	011-376-2611
5/11(木)	桜祭杯	1,620	4,980	○	新釧路GC	0153-56-2141
5/11(木)	グルメCUP	お問い合わせ下さい			札幌芙蓉CC	011-881-7121
5/12(金)	春の大感謝祭【平日版】	含む	8,850	○	ユニ東武GC	0123-83-3400
5/12(金)	シニアマンスリー	含む	11,700	○	シャトレーゼCC石狩	0133-77-2316
5/12(金)	ゴルフパートナーカップ	含む	11,680	○	随縁CC	0123-33-8080
5/12(金)	第36回レストラン杯	2,500	4,200	○	ちとせインターGC	0123-23-4411
5/12(金)	春カニ合戦	2,160	5,200	×	石狩平原CC	0133-23-1101
5/12(金)	サントリービール杯	2,160	9,200	○	羊ヶ丘CC	011-581-3511
5/13(土)	うまいもん祭	含む	11,420	○	ユニ東武GC	0123-83-3400
5/13(土)	第1回もっ樽オープン	含む	11,000	○	樽前CC	0144-67-0131
5/13(土)	ガトーキングダムサッポロ杯	含む	10,280	○	シャトレーゼCCマサリカ	0133-77-2555
5/13(土)	チーム対抗戦(4名1チーム/スクランブル方式)	含む	9,600	○	ゴルフ5C美咲C	0126-65-2889
5/14(日)	職域対抗戦	2,500	9,340	○	函館パークCC	0138-55-2552
5/14(日)	オープン杯	1,620	6,980	○	新釧路GC	0153-56-2141
5/14(日)	リバーヒルカップ	含む	11,800	○	北海道リバーヒルGC	0144-58-2221
5/14(日)	テラーメイド&アディダス杯	12,000	含む	×	札幌テイネGC	011-688-1112
5/14(日)	キャスコ杯	含む	12,300	○	シャトレーゼCC札幌	0123-72-6600
5/15(月)	チャレンジゴルフ	含む	8,400	×	ダイナスティGC北広島	011-376-2611
5/15(月)	北広島シニア&レディース杯③	含む	10,794	○	札幌北広島GC	011-373-1111
5/15(月)	優待券争奪杯	1,000(税別)	4,900(税別)	○	チサンCC銭函	0134-62-4111
5/16(火)	サントリープレミアムモルツカップ	含む	11,680	○	随縁CC	0123-33-8080
5/16(火)	レディース桜祭り	2,700	セルフ5,864円※	○	旭川国際CC	01658-6-5211
5/17(水)	ダンロップオープン	含む	8,500	○	ダイナスティGC有明	011-376-4431
5/17(水)	第1回シニアコンペ	含む	10,200	○	太平洋C札幌C	0133-66-4141
5/17(水)	日刊スポーツ杯	含む	12,000	○	札幌ベイGC	0133-62-5381
5/17(水)	感謝還元オープンゴルフ大会	無料	6,850	×	北海道リバーヒルGC	0144-58-2221
5/17(水)	マルマンオープン	13,000	含む	×	札幌GC由仁C	0123-83-2777
5/17(水)	レディースマンスリー(女性限定)	含む	8,600	○	シャトレーゼCCマサリカ	0133-77-2555
5/17(水)	サッポロビール杯	含む	12,000	○	札幌南GC駒丘C	011-584-8131
5/18(木)	レディスオープン(女性限定)	含む	9,140	○	ユニ東武GC	0123-83-3400
5/18(木)	アフタヌーンコンペ	含む	6,850	×	ダイナスティGC有明	011-376-4431
5/18(木)	レディース杯	1,620	4,980	○	新釧路GC	0153-56-2141
5/18(木)	スゴニチ・エムズカップ	含む	11,500	○	エムズGC	0126-45-4747
5/18(木)	桜祭り(餅つき祭り)	2,160	セルフ5,864円※	○	旭川国際CC	01658-6-5211
5/18(木)	バブルマンスリー	含む	11,000	○	シャトレーゼCC札幌	0123-72-6600
5/18(木)	シニアマンスリー(65歳以上)	3,000(税別)	7,200(税別)	○	スウェーデンヒルズGC	0133-26-2321
5/19(金)	支配人チャレンジカップ【平日版】	含む	8,130	○	ユニ東武GC	0123-83-3400
5/19(金)	第1回レディースコンペ	含む	9,900	○	太平洋C札幌C	0133-66-4141
5/19(金)	中野商店フルーツ祭	2,160	5,200	×	石狩平原CC	0133-23-1101

※キャディ付あり

道内ゴルフ場オープンコンペ情報 5/1~6/11

※掲載のオープン競技に関する情報は変更になっている場合もあり、お申し込みの際は必ず、料金、食事、参加資格など詳しい内容について各ゴルフ場に直接お問い合わせの上、ご確認下さい。※食事の有無(オードブル等、軽食を含む)

開催日	大会名	参加料	プレー代	食事	開催コース名	問い合わせ先
5/1(月)	GWコンペ①	含む	8,120	○	ユニ東武GC	0123-83-3400
5/2(火)	GWコンペ②	含む	8,120	○	ユニ東武GC	0123-83-3400
5/2(火)	ゼクシオカップ	13,000	含む	×	札幌GC由仁C	0123-83-2777
5/2(火)	北広島シニア&レディース杯①	含む	10,794	○	札幌北広島GC	011-373-1111
5/3(水)	GWスペシャルコンペ	含む	9,510	○	ダイナスティGC有明	011-376-4431
5/3(水)	ゆきどけ杯	14,500	含む	○	札幌テイネGC	011-688-1112
5/3(水)	サッポロビール杯	含む	12,300	○	シャトレーゼCC札幌	0123-72-6600
5/3(水)	KUファクトリー・スプリングカップ	3,000(税別)	8,800(税別)	○	スウェーデンヒルズGC	0133-26-2321
5/3(水)	第1回春のサッポロビール恵庭杯27ホールズチャレンジカップ	含む	17,450	○	恵庭CC	0123-33-0001
5/4(木)	春の大感謝祭【祝日版】	含む	11,080	○	ユニ東武GC	0123-83-3400
5/4(木)	サッポロビール杯	含む	11,600	○	ダイナスティGC北広島	011-376-2611
5/4(木)	アサヒビール杯	含む	10,180	×	シャトレーゼCC石狩	0133-77-2316
5/4(木)	登別グランドホテルカップ	含む	14,950	○	恵庭CC	0123-33-0001
5/5(金)	Go!Go!Girl's Golf(女性限定)	含む	9,800	○	ユニ東武GC	0123-83-3400
5/5(金)	サッポロビール杯	含む	11,600	○	ダイナスティGC北広島	011-376-2611
5/5(金)	セルフオープン	含む	9,770	○	シャトレーゼCC石狩	0133-77-2316
5/5(金)	リバーヒルカップ	含む	11,800	○	北海道リバーヒルGC	0144-58-2221
5/5(金)	サッポロビール杯	3,100	8,220	×	帯広白樺CC	0155-46-2226
5/5(金)	ダンロップスポーツ杯	2,700	5,800	○	新奈井江CC	0125-65-4488
5/5(金)	ダンロップ杯	含む	10,600	○	ゴルフ5C美咲C	0126-65-2889
5/5(金)	お花見杯	2,000(税別)	6,000(税別)	○	チサンCC銭函	0134-62-4111
5/5(金)	サッポロビール「黒ラベル杯」	14,164	含む	○	桂GC	0144-57-5757
5/5(金)	第16回GWオープンコンペ	3,240	5,760	○	平取CC	01457-2-2834
5/5(金)	セルフdeコンペ!1歳・苦小牧・恵庭市民チャリティーコンペ	含む	9,500	×	ザ・ノースカントリーGC	0123-27-2121
5/5(金)	ブリヂストンチャレンジカップ	3,240	8,550	×	帯広国際CC	0155-56-3210
5/6(土)	GWコンペ③	含む	9,680	○	ユニ東武GC	0123-83-3400
5/6(土)	有明大還元祭	含む	8,510	○	ダイナスティGC有明	011-376-4431
5/6(土)	G.W.感謝コンペ	含む	11,100	○	ダイナスティGC北広島	011-376-2611
5/6(土)	オープン杯	2,700	5,980	○	新札幌フジントングC	0123-76-3201
5/6(土)	浅野農場ボーク祭	2,160	8,100	×	石狩平原CC	0133-23-1101
5/6(土)	HBCラジオカップ	含む	13,800(税別)	○	スウェーデンヒルズGC	0133-26-2321
5/7(日)	オープン杯	2,700	5,980	○	新札幌台GC	0126-45-3170
5/7(日)	お花見コンペ	2,500	8,500	○	登別CC	0143-88-1123
5/7(日)	BSチャレンジカップ	3,240	9,087	○	ロイヤルシップ札幌GC	0133-66-3366
5/7(日)	一人予約カップ	3,200	10,000	○	早来CC	0145-22-2323
5/7(日)	Linksコカ・コーラオープン	含む	9,800	○	北海道リンクスCC	0126-67-2234
5/7(日)	サッポロ生ビール黒ラベル杯	含む	9,100	×	富良野GC	0167-22-1111
5/8(月)	シニア味覚コンペ(55歳以上限定)	含む	10,600	○	随縁CC	0123-33-8080
5/8(月)	北広島シニア&レディース杯②	含む	10,794	○	札幌北広島GC	011-373-1111
5/8(月)	チサンレディス会	3,000(税別)	4,500(税別)	○	チサンCC銭函	0134-62-4111
5/8(月)	第2回しままつオープンコンペ	13,058	含む	○	札幌国際CC鳥松C	011-376-2221
5/9(火)	レディースマンスリー	含む	10,700	○	シャトレーゼCC石狩	0133-77-2316



BARONESS
Quality on Demand

2016年度グッドデザイン・ベスト100受賞
均一で美しい仕上がりを実現する「乗りてを選ばない」乗用芝刈機

バロネス LM2710

<http://www.baroness.co.jp> | バロネス | 検索

株式会社 共栄社
＜札幌営業所＞
〒061-1123 北海道北広島市朝日町6丁目1番18号 シャイニングウェルズ1-4
TEL: 011-376-8050 FAX: 011-376-8060



Fujikura 『フジクラ・FIT-ONスタジオ・札幌』

新店舗はフィッティングルームと工房が同じ店舗内にある為、作業中もお客様との対話(コミュニケーション)が取れるお店になりました。
勿論、過去(旧フジクラゴルフクラブ相談室 札幌店)のお客様データも大切にお預かりしていますので、現在の診断内容との比較も可能です。
今後も北海道で唯一のFUJIKURAショップとしてFUJIKURA社製の測定診断機SIAS(Swing Impact Analyzer System)で、お客様に最適なシャフトをご提案しますので今後も何卒、宜しくお願い致します。

※グリップ交換・クラブ・ロフト・ライ角調整致します(もちろん他社製のシャフトもOKです)

〒005-0806 北海道札幌市南区川沿6条2丁目2-32
☎011-596-0890
営業時間/10:30~19:00 定休日/水曜日・日 駐車場あり
E-mail fit-on.studio.sapporo@asahinet.jp
URL <http://www.fiton-studio.com>

開催日	大会名	参加料	プレー代	食事	開催コース名	問い合わせ先
5/28(日)	タイトリスト杯	含む	12,300	○	シャトレーゼCC札幌	0123-72-6600
5/28(日)	北銀リース杯	1,620	9,800	○	真駒内CC	011-591-8422
5/28(日)	AIR-Gカップ	含む	13,800(税別)	○	スウェーデンヒルズGC	0133-26-2321
5/29(月)	彩りお肉祭	含む	9,100	×	ダイナスティGC北広島	011-376-2611
5/29(月)	お肉三昧〜ジギスカン食べ放題〜	含む	11,680	○	随縁CC	0123-33-8080
5/29(月)	5月マンスリーカップ	1,620	9,000	○	羊ヶ丘CC	011-581-3511
5/30(火)	パースディコンペ	含む	10,200	○	太平洋C札幌C	0133-66-4141
5/30(火)	全米オープン	10,500	含む	×	札幌テイネGC	011-688-1112
5/31(水)	月末感謝コンペ【平日版】	含む	8,130	○	ユニ東武GC	0123-83-3400
5/31(水)	ダイナ大還元祭	含む	7,400	×	ダイナスティGC北広島	011-376-2611
5/31(水)	グランドシニアマンスリー	含む	11,700	○	シャトレーゼCC石狩	0133-77-2316
5/31(水)	月末感謝祭	1,000(税別)	4,900(税別)	×	チサンCC銭函	0134-62-4111
6/1(木)	レディスオープン(女性限定)	含む	9,140	○	ユニ東武GC	0123-83-3400
6/1(木)	チャレンジゴルフ	含む	8,400	×	ダイナスティGC北広島	011-376-2611
6/1(木)	サッポロビール杯(6月)	含む	12,568	○	随縁CC	0123-33-8080
6/1(木)	リバーヒルカップ	含む	8,200	○	北海道リバーヒルGC	0144-58-2221
6/1(木)	グリーンジャケットカップ	13,000	含む	×	札幌GC由仁C	0123-83-2777
6/1(木)	北広島シニア&レディス杯④	含む	10,954	○	札幌北広島GC	011-373-1111
6/2(金)	日刊スポーツ杯	含む	9,860	○	ユニ東武GC	0123-83-3400
6/2(金)	有明大還元祭	含む	8,510	○	ダイナスティGC有明	011-376-4431
6/2(金)	平原ファン感謝祭	2,160	5,200	×	石狩平原CC	0133-23-1101
6/3(土)	全米オープン【土曜SP】	含む	11,420	○	ユニ東武GC	0123-83-3400
6/3(土)	土曜マンスリー杯	含む	10,200	×	ダイナスティGC北広島	011-376-2611
6/3(土)	第2回もっ樽オープン	含む	11,000	○	樽前CC	0144-67-0131
6/3(土)	海産物&ビール杯	12,000	含む	×	札幌テイネGC	011-688-1112
6/3(土)	第9回ダンロップカップ	3,240	5,760	○	平取CC	01457-2-2834
6/3(土)	王子ゴルフガーデン杯	含む	10,000	○	北海道GC	0144-55-5454
6/4(日)	社長カップ	3,240	6,980	○	新釧路GC	0153-56-2141
6/4(日)	リバーヒルカップ	含む	11,800	○	北海道リバーヒルGC	0144-58-2221
6/4(日)	Linksオープン海鮮祭	含む	10,800	○	北海道リンクスCC	0126-67-2234
6/4(日)	サッポロライオン杯チーム対抗戦コンペ	含む	15,000	○	ザ・ノースカントリーGC	0123-27-2121
6/4(日)	サッポロビールクラシック杯	3,240	8,848	○	サンパーク札幌GC	011-372-6370
6/4(日)	名鉄観光プレゼント・スプリングカップ	3,000(税別)	9,300(税別)	○	スウェーデンヒルズGC	0133-26-2321
6/4(日)	アメアスポーツ杯	含む	9,300	×	富良野GC	0167-22-1111
6/5(月)	美味しいお肉祭	含む	9,200	○	ダイナスティGC有明	011-376-4431
6/5(月)	つつじ杯	1,620	4,980	○	新釧路GC	0153-56-2141
6/5(月)	シニア味覚コンペ(55歳以上限定)	含む	10,840	○	随縁CC	0123-33-8080
6/5(月)	チサンレディス会	3,000(税別)	4,600(税別)	○	チサンCC銭函	0134-62-4111
6/5(月)	第2回初夏のサッポロビール恵庭杯27ホールズチャレンジカップ	含む	15,950	○	恵庭CC	0123-33-0001
6/6(火)	レディスマンスリー	含む	10,700	○	シャトレーゼCC石狩	0133-77-2316
6/6(火)	つるやゴルフコンペ	11,000	含む	×	札幌テイネGC	011-688-1112
6/6(火)	シニアマンスリー(60歳以上)	含む	11,000	○	シャトレーゼCC札幌	0123-72-6600
6/7(水)	3.5CUP(3:50集合+3.5R制覇)	含む	19,800	○	ユニ東武GC	0123-83-3400
6/7(水)	ワイン・お酒祭り(協賛:うえ田)	2,700	セルフ5,864円※	○	旭川国際CC	01658-6-5211
6/7(水)	齊藤美香プロ・春のレッスン&コンペ	3,000(税別)	8,800(税別)	○	スウェーデンヒルズGC	0133-26-2321
6/8(木)	サッポロビール杯	含む	10,070	○	ユニ東武GC	0123-83-3400
6/8(木)	DYNAスポニチ杯	含む	9,000	○	ダイナスティGC有明	011-376-4431
6/8(木)	レディスコンペ	含む	11,000	○	札幌ベイGC	0133-62-5381
6/8(木)	北広島シニア&レディス杯⑤	含む	10,954	○	札幌北広島GC	011-373-1111
6/8(木)	第3回しままつオープンコンペ	14,570	含む	○	札幌国際CC島松C	011-376-2221
6/8(木)	サントリービール杯	2,160	8,500	○	真駒内CC	011-591-8422
6/9(金)	シニアマンスリー	含む	11,700	○	シャトレーゼCC石狩	0133-77-2316
6/9(金)	第2回シニアコンペ	含む	10,200	○	太平洋C札幌C	0133-66-4141
6/9(金)	優待券争奪杯	1,000(税別)	4,900(税別)	○	チサンCC銭函	0134-62-4111
6/9(金)	ダンロップスリクソンカップ	2,160	5,200	×	石狩平原CC	0133-23-1101
6/9(金)	グルメCUP	お問い合わせ下さい			札幌芙蓉CC	011-881-7121
6/10(土)	リバーヒルカップ	含む	11,800	○	北海道リバーヒルGC	0144-58-2221
6/10(土)	アサヒビール杯	含む	10,704	×	シャトレーゼCCマサリカップ	0133-77-2555
6/11(日)	石水亭・コココーラ杯	含む	9,500	○	ドリーム苫小牧GC	0144-67-0311
6/11(日)	開場42周年記念杯	3,000	9,340	○	函館パークCC	0138-55-2552
6/11(日)	職域対抗戦	2,160	6,980	○	新釧路GC	0153-56-2141
6/11(日)	サッポロビール杯	3,240	9,287	○	ロイヤルシップ札幌GC	0133-66-3366
6/11(日)	ブリヂストンCUP	2,700	5,800	○	新奈井江CC	0125-65-4488
6/11(日)	福よしカップ	含む	10,000	○	ゴルフ5C美唄C	0126-65-2889
6/11(日)	サッポロビール杯	含む	12,500	○	シャトレーゼCC札幌	0123-72-6600

開催日	大会名	参加料	プレー代	食事	開催コース名	問い合わせ先
5/19(金)	クイーンズスプリングカップ(女性限定)	3,000(税別)	7,600(税別)	○	スウェーデンヒルズGC	0133-26-2321
5/20(土)	サッポロビール杯	含む	11,420	○	ユニ東武GC	0123-83-3400
5/20(土)	土曜マンスリー杯	含む	10,200	×	ダイナスティGC北広島	011-376-2611
5/20(土)	ミスノ杯	含む	12,800	○	北海道リバーヒルGC	0144-58-2221
5/20(土)	ゴルフショップグリーンジャケット杯	12,000	含む	×	札幌テイネGC	011-688-1112
5/20(土)	蟹祭り(協賛:かに太郎)	3,240	セルフ7,387円※	○	旭川国際CC	01658-6-5211
5/20(土)	第13回平取オープン	3,240	5,760	○	平取CC	01457-2-2834
5/20(土)	大塚製薬UL・OS杯	3,240	8,550	×	帯広国際CC	0155-56-3210
5/20(土)	富良野ゴルフコース開業記念ゴルフカーニバル	含む	10,300	○	富良野GC	0167-22-1111
5/21(日)	支配人チャレンジカップ【日曜版】	含む	11,590	○	ユニ東武GC	0123-83-3400
5/21(日)	シャトレーゼオープン	含む	11,800	○	シャトレーゼCC石狩	0133-77-2316
5/21(日)	職域対抗	2,700	5,980	○	新札幌台GC	0126-45-3170
5/21(日)	春季市民大会	2,500	11,000	○	登別CC	0143-88-1123
5/21(日)	カート導入7周年記念コンペ	2,700	セルフ7,387円※	○	旭川国際CC	01658-6-5211
5/21(日)	スリクソン杯	10,980	含む	○	ゴールド札幌CC	011-376-3125
5/21(日)	オープン月例杯	2,000	5,900	○	ちとせインターGC	0123-23-4411
5/21(日)	芙蓉CUP	お問い合わせ下さい			札幌芙蓉CC	011-881-7121
5/22(月)	アサヒビール祭	含む	8,500	○	ダイナスティGC有明	011-376-4431
5/22(月)	XXIO CUP	3,240	6,824	○	ロイヤルシップ札幌GC	0133-66-3366
5/23(火)	開場記念杯	含む	10,200	○	太平洋C札幌C	0133-66-4141
5/24(水)	シービーアースカップ	含む	10,500	○	ダイナスティGC北広島	011-376-2611
5/24(水)	キャスコ杯	13,000	含む	×	札幌GC由仁C	0123-83-2777
5/24(水)	シニアマンスリー(55歳以上)	含む	8,600	○	シャトレーゼCCマサリカップ	0133-77-2555
5/25(木)	レストランバイキングコンペ	含む	8,640	○	ユニ東武GC	0123-83-3400
5/25(木)	チャレンジゴルフ	含む	8,400	×	ダイナスティGC北広島	011-376-2611
5/25(木)	テラーメイド・アディダスカップ	含む	11,680	○	随縁CC	0123-33-8080
5/25(木)	藤野支配人がチャレンジカップ※女性は1,000円引き	3,200	7,000	○	早来CC	0145-22-2323
5/25(木)	ゴルフ5ナイスディカップ	含む	8,400	○	ゴルフ5C美唄C	0126-65-2889
5/25(木)	支配人杯	含む	10,470	○	札幌北広島GC	011-373-1111
5/25(木)	ステーキ祭り(協賛:島田畜産)	3,240	セルフ5,864円※	○	旭川国際CC	01658-6-5211
5/25(木)	レディスマンスリー(女性限定)	含む	8,950	○	シャトレーゼCC札幌	0123-72-6600
5/26(金)	道新スポーツ杯	含む	9,360	○	ユニ東武GC	0123-83-3400
5/26(金)	キャロウェイカップ	含む	8,500	○	ダイナスティGC有明	011-376-4431
5/26(金)	シニアマンスリー	含む	11,700	○	シャトレーゼCC石狩	0133-77-2316
5/26(金)	若葉杯	1,620	4,980	○	新釧路GC	0153-56-2141
5/26(金)	サッポロビール杯	2,160	5,200	×	石狩平原CC	0133-23-1101
5/27(土)	チャンピオンティーチャレンジカップ	含む	8,900	×	ダイナスティGC北広島	011-376-2611
5/27(土)	第8回職域対抗	2,700	5,980	○	新札幌フジントングC	0123-76-3201
5/27(土)	おいしんぼカップ	含む	10,484	×	シャトレーゼCCマサリカップ	0133-77-2555
5/27(土)	海産物&ビール杯	12,000	含む	×	札幌テイネGC	011-688-1112
5/27(土)	白樺ファン感謝コンペ	3,100	8,220	○	帯広白樺CC	0155-46-2226
5/27(土)	梅祭り(高級南高梅)	2,700	セルフ7,387円※	○	旭川国際CC	01658-6-5211
5/27(土)	単月十勝ワイン杯	3,240	8,550	○	帯広国際CC	0155-56-3210
5/28(日)	月末感謝コンペ【日曜SP】	含む	10,190	○	ユニ東武GC	0123-83-3400
5/28(日)	登別グランドホテル杯	2,500	11,000	○	登別CC	0143-88-1123
5/28(日)	春のグリーンジャケットカップ	3,000	11,850	○	札幌ベイGC	0133-62-5381
5/28(日)	リバーヒルカップ	含む	11,800	○	北海道リバーヒルGC	0144-58-2221
5/28(日)	キャスコ杯	2,700	5,800	軽食	新奈井江CC	0125-65-4488

※キャディ付あり

Aパックマン すすきの店

ジャスマック
プラザホテル向かい





●営業時間/9:00~18:00
●年中無休(年末年始を除く)

包装資材なら何でも揃う豊富な品揃え!!

住所/札幌市中央区南7条西2丁目2-1 ☎011-531-3111

北海道産羊肉専門ジンギスカン店、ここ一軒だけ!!

ジンギスカン店を開くために羊飼いかから始めた男の店

サフォークとは肉の王様と言われる高級品種でお肉専用品種です。北海道中の羊を集めても、ビール園一軒できない現状。羊肉の99.5%を輸入に頼るなか、生産から加工、熟成、販売まで一貫して行っています。



独自品質



おすすめメニュー(税別)

- ジンギスカン(1人前) ...980円
- ひつじのレバー ...980円
- ひつじの各種内臓 ...ご用意しております
- ロース・肩ロース・ヒレ ...ご用意しております
- 昔ながらのクラコウソーセージ ...580円



さっぽろ ここに ように く
TEL.011-552-4029

ゴルフの後は、やっぱりジンギスカン!!

最高級品種
サフォーク

ジンギスカン 羊飼いの店
「いただきます。」 牧場



札幌市中央区南5条西5丁目1番地6(東向き1軒屋)

営業時間 月～土 11:30～翌3:00(L.O.2:30) 日・祝 11:30～23:00(L.O.22:30)
無休 連休の場合は最終日のみ23:00までの営業となります。
※お肉が無くなり次第終了とさせていただきます。

HP <http://jinjisukan.net>

何だっチュ〜の!

なんだっチュ〜の第162弾



ミスターCHU

いよいよ北海道のゴルフシーズンが始まりました。春先スコアがいつて人いますよね。芝がしっかりと緑になって揃てくると逆に叩くようになると...ほんと不思議です。

では読者皆様がプレーしながら使えるネタなんぞ...

- ①ボンボンカーボン、カーボンボン♪
- ②ザックリした時は「あ〜ザックジャパン」または「ダフ屋か〜」
- ③ちょっとダフった時は「あなたが嘘んだ〜♪」
- ④てんぷらした時は「鮭〜スキヤキ〜天婦羅大好きよ〜」
- ⑤ショートで近くに付けたら「盛そば、ピンそば、あなたのそば」

⑦バーディーパットでショートしたら「短い!これでは届かない、奥を知らない男か〜」

⑧トップやチョロしたら「誰かアゲマン紹介してよ〜」

〜編集部より〜

毎回くだけでなくも笑えるネタを提供してくるミスターCHUさんへの質問・感想をメールして下さい。宛先はhgm@sa-corp.jpまで!!

MIMI's Bling-Bling Diary

みなさんはオンラインショッピングされた事ありますか?お取り寄せや航空チケットなど現地に赴かなくても購入できると便利なシステム、オンラインのみの割引や限定商品もあつたりで楽天やアマゾンなど時間の経つのも忘れて検索したりしてしまいます。私は今までもゴルフウェアやサイズのわかってるゴルフシューズなど、先シーズンの商品をとってもお安く購入できるのでいよいよ利用してきました。支払いも簡単、配送も早い対応で全く問題ありませんでした。

が、この度初めて問題が勃発しました!!先日、ステキなブラウスをネットで発見、なかなか見ないデザインでお値段も3000円以下ととってもリーズナブル。即決でカード決済しました。ところが待てど暮らせど商品は届かず、1ヶ月ほどしてやっと届いたと思ったら、なんと!ブラウスのボタンがはまらない。それもそのはず、ボタンに対してボタンの穴が小さすぎた。

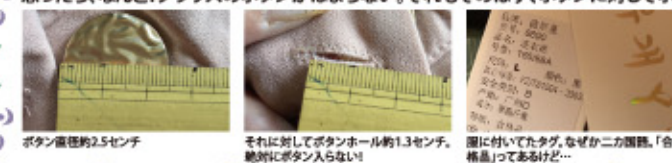

ボタン直径約2.5センチ

それに対してボタンホール約1.3センチ、絶対にボタンが入らない!

裏に付いたタグ、なぜか二枚附、'合格品'とあるけど...

タンホールが輪外の小ささ...縫製も雑であらゆるところから糸がほつれまくり。タグを見るとなぜか中国語と韓国語両方の文字が...すぐにサイトに返品返金要求のクレームメッセージ送ったのですが、話は遅々として進まず注文した日からすでに2ヶ月が経過。ブラウスと同時に注文、決済したワンピースは欠品らしく、代金はクレジットカードに返金になるらしいのですがそれもきちんと返金になるか不安でなりません。そもそも欠品の商品をラインナップさせるなっつーの。あぁ〜いつ解決するのやら、安かろう悪かろうとはまさにこのこと。学習しました...

著 佐藤美和子
弊社の製品はノーブランド、生産過程におきまして、シミ、汚れ、シワ、ほつれ、ボタンホールの穴が塞いでいる、縫製ミス等が、品質上は問題ありません。商品のボタンホールについて、中国製のボタンホールの穴が塞いでいるので、お客様はボタンホールの裏側に縫いの糸を通して切ることは可能でしょうか?ご返事をよろしくお願い致します。返金返金要求に対する先方の回答、シミ汚れがあっても品質に問題ないと言いかつてご返信、そしてボタンホールは自分で作り直していただきます。

春一家 インディアン水車店



一番人気!! えびら一めん かき揚げタイプ

778円(税込840円)

香味油や特製焙煎えび粉など、丼を覆う"赤"の素は、言わずもがなすべて「えび」。甘えびからじっくりと旨味エキスを抽出したえび油をはじめ、風味豊かなえびだし、ぷりぷりえびとかき揚げのかけ揚げ、香ばしい特製焙煎えび粉など、まさにえび尽くし。口中にえびの香りが広がる、新感覚、新境地の一杯です。

- 住所 / 千歳市花園5丁目1-10
- 電話 / 0123-24-2400
- 営業時間 / 平日 11:00~15:00
17:00~20:30 L.O.
土日祝 11:00~20:30 L.O.
- 定休日 / 火曜日



- 美園店
- 住所 / 札幌市豊平区美園11条6丁目1-22 ■電話 / 011-822-3344
- 営業時間 / 11:00~15:00, 17:00~20:30 L.O. ■定休日 / 水曜日

春一家 三代目 麵店

はるいちや

さんだいめ

めんじゆく

HOKKAIDO GOLF MAGAZINE COUPON

QRコードを読み取ってクーポンを有効にしてください。

クーポン利用で地黄たまごのトロトロ味玉サービス!!

メルマガ会員募集中

QRコードを読み取ってメルマガを有効にしてください。お得意な割引情報や会員特典を届けてください。

有効期限 / 5月末日まで

Health and medical treatment



いなむら皮膚科医院
稲村圭一 院長

赤いマカロンによるアナフィラキシー

外国製の口紅を使用している女性が、口唇の痛みやかぶれの症状が現れ、その後フランス製の赤いマカロンを食べてアナフィラキシーを起こしたという報告がありました。

これは口紅と赤いマカロンに含まれていた赤色の成分のクチニール色素によるアレルギーが原因でした。

クチニール色素とは菓子などの食品や化粧品、医薬品などで使用されている赤色の着色料です。

ただし、なぜかフランスからの症例報告はなく、日本人女性ばかりからこのような報告が聞かれます。

等の症状があるときは、皮膚科などの医療機関を受診しましょう。

診療案内

■診療科目 / 一般皮膚科・美容皮膚科

■診療時間

診療時間	月	火	水	木	金	土
9:00~12:30	○	○	休診	○	○	○
15:00~19:00	○	○	休診	○	○	休診

■休診日 / 水曜日・日曜日・祝祭日

医療法人社団 圭光会

いなむら皮膚科医院

〒004-0033 札幌市厚別区上野幌3-4-9-14
TEL:011-891-3401
<http://inamurahifuka.or.jp>

これまでに感じたことのない寛ぎのひとときを

CLUB Premier SAPPORO



名前 / あみ
ゴルフ歴 / 9年
好きなコース / グリーンが簡単なところなら
コメント / 全然うまくならないので
おねがいします

札幌市中央区南4条西3丁目
第2グリーンビル9F
♥営業時間 / 20時～翌1時
♥年中無休

☎011-200-9669



本物を知る方々の為に生まれた上質なクラブ

club elf



名前 / 広瀬 涼香
ゴルフ歴 / 5年
好きなコース / ブルックスカントリークラブ
(理由は、松山千春を歌いたくなる景色だから)
コメント / ゴルフに5年の片思い

札幌市中央区南5条西4丁目
N・センタービル8F
♥営業時間 / 20時～翌1時
♥定休日 / 日・祝

☎011-206-0776

高級感溢れるモダンな空間で優雅な大人の時間を

club 鈴鐘 (ベルベ)

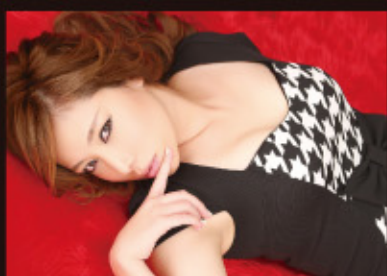

名前 / 古岡 莉子
ゴルフ歴 / 1年
好きなコース / 全部
コメント / 始めたばかりなので今年は
もっとうまくなりたいです

札幌市中央区南4条西3丁目
N-PLACEビル7F
♥営業時間 / 20時～翌1時
♥定休日 / 日・祝

☎011-596-7717



楽しいお酒が飲める場所

ニューラウンジ feel (フィール)

<http://www.n-feel.com>



システム

- ・チャームチャージ3,500円
- ・パーティプラン(5人～)
90分飲み放題4,500円
※ビールを除く



地下鉄南北線すすきの駅より徒歩3分

札幌市中央区南6条西4丁目 ジャスマック6番館ビル8階

tel. (011) 532-7226

*営業時間 / 19:30～LAST *定休日 / 日曜、祝日

志保 ママ ♥ゴルフ歴 / 8年
♥好きなゴルフコース
札幌北広島ゴルフ倶楽部
真っ直ぐは飛びますが、全然距離をかせげ
ません(笑) 下手くそですが、楽しくまわりた
いので是非誘って下さい!

「北海道ゴルフマガジン見た」で

★初回限定お試しプラン60分

飲み放題…1人 4,500円、2人～ 4,000円 ※ビールは除く

リーズナブルに安心して楽しめるお店

Open/Close
pm8:30～am3:00
金・土 pm8:30～am3:30
日・祝 pm8:00～am1:00

- チャームチャージ ¥3,000(サービス料20%)
- ★パーティプラン(90分/3名様から) ¥4,320
- 収容人数 30名



アンジュ ☎011-563-2255
札幌市中央区南4条西3丁目第3グリーンビル6F

お一人でも初めてでも安心できるお店

Open/Close
pm7:30～am1:00

- チャームチャージ ¥3,500
(サービス料20%)
- ★パーティプラン(90分/3名様から) ¥4,320
- 収容人数 30名
- 日・祝休み



つむぎ ☎011-531-3551
札幌市中央区南4条西3丁目第3グリーンビル7F

贅沢な時間が過ごせるシックでモダンなお店

Open/Close
pm7:30～am1:00

- チャームチャージ ¥3,500
(サービス料20%)
- ★パーティプラン(90分/3名様から) ¥4,320
- 収容人数 40名
- 日・祝休み



粹酔(すいすい) ☎011-533-8777
札幌市中央区南4条西3丁目第3グリーンビル4F