



# イーグルグループは**全国**へ。 わたしたちは社会に必要とされる企業を目指しています。



札幌:イーグルR-1南8条店



東京:イーグルR-1浅草店



福岡:イーグルR-1太宰府店

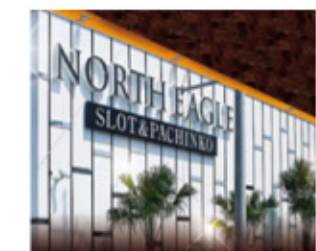

沖縄:ノースイーグル豊見城店

- 北海道/札幌市・函館市・旭川市・北斗市・稚内市・名寄市・帯広市・釧路市・砂川市・小樽市・千歳市
- 東京都/浅草 ■関東/千葉県・神奈川県・埼玉県
- 大阪府/十三東 ■九州/福岡県
- 沖縄県/豊見城市

◎グループ企業  
株式会社スーパートゥデイ  
NEWYORK×2  
(ニューヨーク ニューヨーク)5店舗

■秋田県/秋田市・横手市・湯沢市  
2016年11月末日現在



## PACHINKO&SLOT EAGLE GROUP

グループ全店の情報満載 [www.eaglegroup.co.jp/](http://www.eaglegroup.co.jp/)

### わたしたちの活動

- 臓器移植医療の支援
- レバンガ北海道のオフィシャルスポンサー
- 24時間テレビへの協賛・募金
- チャリティーゴルフの特別協賛
- ペットボトルキャップ回収・ワクチンの寄付
- リングブル回収・車椅子の寄付
- 奨学基金コンサートの支援
- 産学共同研究への助成

### 臓器移植医療支援活動を行っています。

お客様と一緒に  
2003年8月より各店舗に「愛の一玉ボックス」を常設し、ホールで遊ばれているお客様から寄付玉を募る、臓器移植医療支援活動を開始。当社からの寄付金とイーグルカップのチャリティー金の総額は3,750万円を超えるものとなりました。



### チャリティーゴルフを通じて

2005年開催の第31回大会から「イーグルカップ札幌オープンゴルフチャリティートーナメント」として開催しています。大会期間中に集まったご好意は東日本復興・臓器移植医療・道内の社会福祉の支援にお役立て頂き、その総額は2,100万円を超えるものとなりました。



### レバンガ北海道のオフィシャルスポンサーです。

**イーグルグループはレバンガ北海道を応援しています。**

わたしたちイーグルグループは、スポーツを通じて北海道を盛り上げていきたい「レバンガ北海道」と力を合わせて、北海道を元気にしていきます。

#9 折茂 武彦

HOKKAIDO 北海道ゴルフマガジン

# GOLF magazine

2017 April  
Vol.162  
TAKE FREE

4

発行/株式会社A-ONE 札幌市白石区流通センター1丁目3-31 ☎011-868-5085 2016年3月25日発行

巨匠、ロバート・ボン・ヘギー氏 最高傑作。  
道内屈指の難関コース。

# 乗用カートウィンドシールドクリーニング



視界良好!!

1台 **5,000円**~

- ウィンドシールドの透明・光沢を復元
- シールド(ポリカーボネイト)の黄ばみ/白さを修復
- キズ除去・特殊コンパウンド
- 回復剤を用いたポリシャー研磨施工

■お気軽にお問合せください

**有限会社 朝日クリーンサービス** 札幌市厚別区厚別南4丁目1-9  
**TEL.011-892-9105** FAX011-894-3006 代行店/サンユー TEL.011-859-2228

## ゴルフ会員権売買・斡旋・会員募集等

信頼と実績



# Golfのジャスト

0120-11-3334

私たちは信頼を大切に、お客様には誠意を持って会員権の情報を提供及びご相談を承っております。お気軽にお問い合わせ下さい。

## ジャスト北海道株式会社

札幌市豊平区月寒東3条16丁目6番25号  
 ☎011-854-0636

ジャストゴルフ 検索

### ◆ゴルフ会員権相場情報 2017年4月現在 (相場…単位:万円 名変料…単位:円)

コース名	H数	真売の中心価格	名変料(税込)	コース名	H数	真売の中心価格	名変料(税込)
<b>【石狩・後志管内】</b>				<b>【道庁管内】</b>			
恵庭CC	27	50~70	540,000	阿寒CC	27	1~10	54,000
クラークCC	27	70~90	324,000	釧路風林CC	27	1~10	216,000
札幌リージェントGC(旧廣済堂)	54	10~25	108,000	釧路CC	36	5~20	108,000
札幌エルムCC	36	65~85	162,000	<b>【釧路管内】</b>			
札幌国際CC(島松)	27	85~110	379,080	阿寒CC	27	1~10	54,000
札幌GC(輪厚・由仁)個人	36	420~490	540,000	釧路風林CC	27	1~10	216,000
札幌GC(輪厚・由仁)法人	36	440~510	540,000	釧路CC	36	5~20	108,000
札幌芙蓉CC	27	130~160	540,000	<b>【釧路管内】</b>			
札幌ベイGC	18	8~20	216,000	阿寒CC	27	1~10	54,000
札幌南GC駒丘(定山溪)	18	10~25	162,000	釧路風林CC	27	1~10	216,000
札幌CC(共通)	81	12~30	324,000	釧路CC	36	5~20	108,000
羊ヶ丘CC	18	3~15	216,000	<b>【釧路管内】</b>			
真駒内CC	36	3~15	216,000	阿寒CC	27	1~10	54,000
ツキサップGC	18	90~115	324,000	釧路風林CC	27	1~10	216,000
札幌ティネGC	27	20~40	108,000	釧路CC	36	5~20	108,000
ハッピーバレーGC	27	101,600円	募集中	<b>【釧路管内】</b>			
小樽CC(銭函)	27	45~70	*	阿寒CC	27	1~10	54,000
※入会金108万円+入会預り金200万円				釧路風林CC	27	1~10	216,000
札幌GC	18	5~15	108,000	釧路CC	36	5~20	108,000

★その他のコース情報は電話番号でお問い合わせ下さい。

### ローンお取扱い可

#### 売り情報

- ★札幌エルムCC ★桂GC
- ★札幌CC(共通) ★恵庭GC
- ★小樽CC(銭函) ★札幌南GC
- ★札幌リージェントGC ★登別CC
- ★北海道クラシックGC

#### 買い情報

- ★札幌国際CC(島松) ★札幌CC(共通)
- ★札幌リージェントGC ★札幌芙蓉CC
- ★アイランドGR御前水 ★シャムロックCC
- ★千歳空港CC

#### ◎名変料半額キャンペーン中!!

◆札幌エルムCC  
 通常324,000円→162,000円

#### ◎名変料半額期間限定キャンペーン中!!

◆札幌リージェントGC  
 期間限定/H29.5.31迄  
 通常216,000円→108,000円  
 ◆ニドムクラシックコース  
 期間限定/H29.8.31迄  
 通常324,000円→162,000円

すべてのゴルファー達に贈る  
 スポーツ・エイジングケア・セミナー開催

# 細胞年齢の若さが元気の秘密

~ニュートリゲノミクスで未来を変える~



講師/医療法人社団 健生会 顧問 長谷川雄一

20年以上に渡って「真の健康に本当に必要なモノは何か?」を追求し続け、これまで多くのサプリメントの開発・流通に携わり全国で講演を行う一方、医療法人社団のサプリメントアドバイザーとしても活躍。2010年に米国よりこれまでの常識を一変させるニュートリゲノミクスの情報入手。その全く新しい理論に驚愕し、これこそ人類の夢を実現する発明品であると確信、若さ力強さを取り戻す最新エイジングケア理論を日本全国に伝える。



スペシャルゲスト

日本アスリートアンチエイジング協会・会長 プロゴルファー 高橋 完

現在、シニアツアーに参戦する傍ら、日本テレビ系列ゴルフトーナメント放送のオンコース解説者として活躍。また理論的なレッスンによるジュニア育成・プロゴルファー育成にも力を入れ、宮里藍選手を輩出した東北高校ゴルフ部専任コーチも歴任。近年は、プロ、アマ問わずアスリートの効果的なエイジングケアを提唱。「あの頃のパフォーマンスを取り戻す!」「いつまでも元気にスポーツを楽しむカラダを!」を念頭に日本アスリート・アンチエイジング協会設立発起人として全国で活動。

- 1956年 旭川出身(61歳)
- 1981年 プロ転向・JPGAプロ新人戦2位
- 1986年 ジャンボ軍団に入門
- 1987年 妙義スプリングKPGAトーナメント優勝
- 1988年 栃木オープン優勝・JPGA北海道オープン優勝
- 1989年 北海道オープン連覇
- 1992年 カナディアンツアー参戦

なぜ?今、医学界・美容界・スポーツ界が注目しているのか!

ニュートリゲノミクス=“遺伝子栄養学”が変える世界  
 これまでの70年間に及ぶ「あたりまえ」だった常識が変わる…

筋力・身体能力UPのトレーニングをする前に世界最新のテクノロジーを!

遺伝子栄養学が私達、そしてアスリートに何をもたらすのか?!  
 あの頃のパフォーマンスが… ケガの回復が… 選手生命が…

開催日/4月27日(木)

開 場/TKP札幌ビジネスセンター赤レンガ前  
 ラベンダー  
 (札幌市中央区北4条西6丁目1 毎日札幌会館5F)

時 間/15:00~17:00

定 員/80名

入場料/1,000円



主催/北海道ゴルフマガジン 後援/日本アスリートアンチエイジング協会設立準備室・医療法人社団健生会ゲノム研究室

■申込・お問合せ/080-3026-7079 (高橋)

5月1日OPEN(予定)~10月31日(予定) 全日2日割増なし

北海道ゴルフマガジン読者ご優待料金



ウィンザー グレートピーク オブトーヤ

日帰りゴルフプラン

平日 6,480円

土日祝 10,800円

※上記は税込料金です

2008年北海道洞爺湖サミット会場になったことでも有名な北海道最大級のリゾートホテル「ザ・ウィンザーホテル洞爺リゾート&スパ」に隣接するゴルフコース。ナビ付乗用カート利用で楽々セルフプレー。2サム割増なし!10分間隔スタートで、ゆったりとしたプレーをお楽しみいただけます。洞爺湖から羊蹄山、内浦湾までのパノラマ絶景!運がいい日は雲海の上でプレー出来るかも!



※完全セルフスタイル。クラブハウスに浴場はございません。ホテル内浴場のご利用は可能ですが、オープンが15時以降の為ラウンド後にしばらくお待ちいただくが、ホテル施設プールのシャワーをご利用いただくこととなります。※お食事はホテル内レストランをご利用いただけます。

5月22日(月)~5月31日(水)はコースメンテナンスの為クローズとなります。

ウィンザー グレートピーク オブトーヤ

(ザ・ウィンザーホテル洞爺リゾート&スパ) 虻田郡洞爺湖町清水 TEL.0120-290-500

小樽カントリー倶楽部 旧コース TEL.0134-62-2511  
小樽市銭函3-177

4月7日(金)オープン予定

4月14日(金)オープン予定 新コース



ビジター料金

乗用カートセルフプレー

平日 5,049円 (2B~4B)

土日祝 7,621円 (2B~4B)

薄暮プレー

平日...15:30~ 土日祝...16:30~(第4土日を除く)

料金...3,000円(スタート時間等事前にゴルフ場にご確認下さい)

お一人様からご予約OKとなります。ゴルフをこれから始める方、時間の都合でお仲間を集められない方などお気軽にご予約いただけます。



## 平成29年度 北海道ゴルフ場支配人会定時総会

3月3日(金)、札幌グランドホテルにて「平成29年度北海道ゴルフ場支配人会定時総会」が開催され、56クラブが出席、平成28年度の事業報告や今年度の事業計画などが話し合われた。

### 北海道のゴルファーの皆様へ

いつも北海道のゴルフ場をご利用いただき誠にありがとうございます。さて昨年は、イギリスのEU離脱決定、今年はトランプ大統領の誕生、欧州での極右政党の台頭等により、世界情勢は一層不透明感を増し予測困難な年になると思います。また今年の国内経済は、雇用・所得環境が引き続き改善し、個人消費や輸出は緩やかな増加が続くとおまわれ、経済の好循環が進展する中で民需を中心とした景気回復を辿るものと思われま。しかし景気の動向次第といわれるゴルフ場業界は、依然厳しい状態が続いており、加えて自然災害の発生、ゴルフ人口の減少が大きな要因となり益々厳しさが増すものと思われま。

昨年度内ではオリンピック選手のどさんこの活躍、甲子園準優勝の北海道高校、ファイターズとコンサドーレの優勝など明るい話題の多かった中、道内ゴルフ業界は春先の低温、夏場の台風被害、早い降雪など支配人会加盟103コースで6.5%の減少と厳しい状況が続きました。今年もゴルフ業界を取り巻く環境は改善の兆候は見えてきませんが、皆様のお力を借り何とかゴルフの活性化をより一層図って参りたいと思っておりますので、今後ともよろしくお願いたします。全道のゴルファーの皆様、いよいよゴルフシーズンが開幕いたします。支配人会ゴルフコース一同は万全の準備で皆様のお越しをお待ちしております。



北海道ゴルフ場支配人会

会長 龍嶋 浅雄氏

北海道クラシックゴルフクラブ TEL.0145-22-4101  
勇払郡安平町早来富岡406



4月8日(土)オープン予定

帝王=ジャック・ニクラスによる美しさと戦略性のハイレベルな融合



春の特別料金

※表記料金は3~4名の場合のお一人様料金(税込)です。

期間:4/8~5/14

平日 11,460円

土日祝 12,860円

期間:5/15~5/31

平日 19,420円

土日祝 28,280円

HOKKAIDO GOLF MAGAZINE COUPON

北海道クラシックゴルフクラブ

特別優待券

※クーポンは切り取って必ず持参して下さい。有効期限 5月31日迄

爽快な自然の  
アンジュレーションを  
愉しむ。

豊かな地形を生かした全27ホールと多彩なアクティビティが楽しめる

## マオイゴルフリゾート

〒069-1317 北海道夕張郡長沼町東5線北10番地 TEL:0123-88-3010 FAX:0123-88-3660

[www.maoi-gr.com](http://www.maoi-gr.com)



ベケレコース

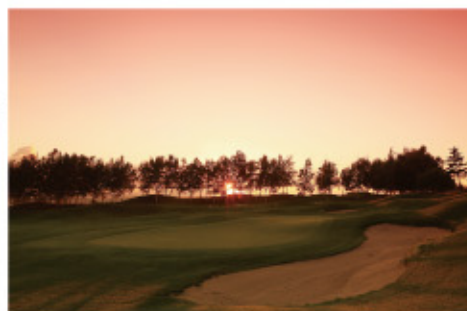

マオイコース



ワッカコース

2017年4月マオイゴルフリゾートは、恵庭カントリークラブと登別カントリークラブのグループコースとして生まれ変わる。コースはもちろんクラブハウス、レストラン、ホテルを改装し北海道を代表するゴルフリゾートとして歩み始める。最大の魅力はもちろん豊かな地形を生かしたゴルフコース。設計はロバート・ボン・ヘギー氏。日本に11しかないヘギー作品のうち、北海道で唯一のコースがマオイゴルフリゾート。光と美の造形、朝日と夕日の陰影にこだわったその表現方法は、芸術作品と呼べるクオリティのコースで、すべてのプレーヤーを魅了します。

また、札幌からのアクセスは車で50分、千歳空港からは車で40分の好立地、クラブハウス併設のホテルも完備された総合ゴルフ施設として誰もが充実した環境を体感できる。

「2017 マオイシニアゴルフ選手権大会サッポロビール杯」開催決定(7月19日・20日)

# 平成29年度 石狩地区 合同ゴルフ大会

Ishikari Area

開催日	イベント名	開催コース
6/29(木)	第2回石狩地区レジェンドカップ	札幌スコットヒルゴルフ倶楽部
8/31(木)	フレンドリーカップ	札幌ティネゴルフ倶楽部

★石狩地区レジェンドカップ…各コースにホームを置く65歳以上(当年に65歳を迎える人)8名による倶楽部対抗戦スクラッチ競技70歳以上を2名入れることが条件で、上位7名のスコアで順位を決定。優勝コースが次年度の開催権を持つ。

## 主催 石狩地区ゴルフ場支配人会

- 石狩平原カントリークラブ
- カイト&フォックスカントリークラブ
- 札幌スコットヒルゴルフ倶楽部
- 札幌ティネゴルフ倶楽部
- 札幌ベイゴルフ倶楽部
- シェイクスピアカントリークラブ
- シャトレゼカントリークラブ石狩
- シャトレゼカントリークラブマサリカッパ
- スウェーデンヒルズゴルフ倶楽部
- 太平洋クラブ&アンソニイツ札幌コース
- チサンカントリークラブ銭函
- ハッピーバレーゴルフクラブ
- 茨戸カントリークラブ
- ロイヤルシップ札幌ゴルフ倶楽部
- 全14コース

## 後援

石狩市・(財)石狩市体育協会・当別町・当別町体育協会

## 協力

石狩商工会議所・石狩北商工会  
(社)石狩市観光協会・石狩ゴルフ連盟  
当別町商工会・当別町観光協会



**プレオープン期間**  
4/8(土)～4/21(金)

完全セルフ乗用カートプレー

平日 **4,000円**

土日 **5,000円**

※お風呂・レストラン無し・前金制

**札幌スコットヒルゴルフ倶楽部**  
石狩市八幡町高岡地蔵沢360 TEL.0133-66-4111

**4月15日(土) 仮オープン!!**

一度来て!見て!シェイクスピア **ウェルカムデー**

当コースに初めての方、また5年以上行ってないな～という方必見!ウェルカムデーにぜひご来場ください。

乗用カートセルフプレー **2,287円**

※利用料400円・消費税別(税込総額3,000円)  
ロッカー費250円(税込)別添  
※会場周辺には、当コースにお誘い合わせください。  
※対象外の方は別途4,500円(税込)総額5,400円

◎ウェルカムデー指定日  
5/8(月)・6/5(月)・7/3(月)・8/7(月)・9/4(月)・10/2(月)・11/6(月)

**シェイクスピアカントリークラブ**  
石狩市八幡町高岡306-11 TEL.0133-66-3300

**4月22日(土) オープン予定**

**オープニング特別料金**  
らくらく乗用カートセルフプレー  
4月の平日はランチ付

平日 **6,160円** ※2～4B 共通料金

土日祝は特別料金(5/7まで)  
平日 **6,800円** ※AM2Bのみ 1,890円割増

※料金はすべて税込。ロッカーご利用のピジター様は別途300円頂戴いたします。

**シャトレゼカントリークラブマサリカッパ**  
石狩市厚田区望来485-1 TEL.0133-77-2555

**4月15日(土) オープン予定**

**オープニング特別料金**  
4月の平日はランチ付

セルフ **5,960円** ※2～4B 共通料金

土日祝は特別料金(5/14まで)  
セルフ **6,000円** ※AM2Bのみ 1,890円割増

★オプションにてらくらく乗用カートプレーが楽しめます。お1人様800円(要予約)  
※料金は立ち乗りカートプレー(セルフ)税込。  
※ロッカーご利用のピジター様は別途300円頂戴いたします。

**シャトレゼカントリークラブ石狩**  
石狩市厚田区望来222-1 TEL.0133-77-2316

**4月8日(土) オープン予定**

**正会員新規募集**  
募集期間:平成29年8月31日(木)迄

募集要項	10回以内分割払可	※税別
会員種別	個人会員	平日会員
預託金	80,000円	20,000円
登録料	20,000円	10,000円
年会費	30,000円	10,000円

※平日会員はHDCPの取得は可能ですがクラブの公式戦には参加できません。  
※預託金:振替期間なく随時償還いたします。  
※預託金は税金がかかります。

**ハッピーバレーゴルフクラブ札幌**  
石狩市当別町茂平沢3382 TEL.0133-23-0220

**4月22日(土) グランドオープン**

道内初!  
液晶縦型タッチパネル採用  
最新型GPSナビ搭載  
乗用カートで快適プレー!!

**スウェーデンヒルズゴルフ倶楽部**  
石狩市当別町スウェーデンヒルズ2788-28 TEL.0133-26-2321

**4月22日(土) オープン予定**

■春の特別料金 (オープン～5/19まで)

平日 AM **2,900円**

土日祝 AM **4,100円**

■午後スタート特別料金

平日 PM **2,600円**

土日祝 PM **3,600円**

**カイトアンドフォックスカントリークラブ**  
石狩市当別町茂平沢3800 TEL.0133-23-0200

**4月8日(土) オープン予定**

プレオープン(18H,レストラン・浴場・練習場クローズ)  
※騒音状況によりオープン日が変更の場合もございます。

4/8～4/21	ゲスト	フレンドシップ
平日	5,100円	4,040円
土日	6,100円	5,040円

乗用カートでフェアウェイ走行OK!

本年度よりGPSナビを無料貸出致します。  
EAGLEVISION ex plus2

4/22(土)～5/8(月)まで昼食付

4/22～5/31	ゲスト	フレンドシップ
平日	6,800円	5,440円
土日祝	AM 10,400円	AM 7,240円
	PM 9,300円	PM 6,240円

2017年フレンドシップ(年次会員)募集中

5/8(月)～12(金)野菜プレゼント!

**太平洋クラブ 札幌コース**  
石狩市厚田区シブ242 TEL.0133-66-4141

**4月27日(木) オープン予定**

**道民限定プラン!!**

5月特別優待(5/8～5/31)

平日 AM **7,900円** PM **7,500円**

土日祝 AM **9,500円** PM **9,000円**

※AM1248料金、PM123～48料金

5月のお得なコンペプラン  
プレー+弁当+ワンドリンク

平日 **10,000円** 土日祝AM **12,000円** 土日祝PM **10,000円**

3組9名様以上バッグ割増無し

**札幌ティネゴルフ倶楽部**  
札幌市手稲区手稲本町593-3 TEL.011-688-1112

since 1993

# IGGA

Ishikari Area Golf Club  
General Manager Association

石狩地区ゴルフ場支配人会

平成29年度 **石狩地区ゴルフ場オープン情報**

**4月15日(土) オープン予定**

オープニングスペシャル期間料金  
オープン～4/30(日)

スペシャル期間	一般	ロイヤル	ゴールド
平日	6,224円	5,154円	4,331円
土日祝	AM 9,315円	7,731円	6,189円
	PM 8,287円	6,703円	5,160円

スプリングキャンペーン期間料金  
5/1(月)～5/31(水)

キャンペーン期間	一般	ロイヤル	ゴールド
平日	6,824円	5,754円	4,931円
土日祝	AM 10,115円	8,531円	6,989円
	PM 9,087円	7,503円	5,960円

**ロイヤルシップ札幌ゴルフ倶楽部**  
石狩市厚田区築富278 TEL.0133-66-3366

4/8(土)セルフ営業開始  
4/17(月) **グランドオープン**

**新規正会員 募集キャンペーン!!**  
◎期間:4/1(土)～10/31(火)

一般募集 **100,000円**(消費税込)  
複数入会 **90,000円**(消費税込)  
女性・39歳以下 **80,000円**(消費税込)

**正会員料金**  
全日 **3,960円**(税込総額4,706円)  
※詳しくはコースまでお問い合わせ下さい。

**チサンカントリークラブ銭函**  
小樽市星野町74番地 TEL.0134-62-4111

**4月13日(木) オープン予定**

■4月プレー料金(税込)

平日 **7,700円**

午前・午後 **11,500円**

※平日は2B・3Bのキャディフィの割増はありません。

**札幌ベイゴルフ倶楽部**  
石狩市船場町43番地13 TEL.0133-62-5380

**4月15日(土) オープン予定**

■ピジター通常料金

平日 **5,200円**

土日祝AM **8,100円**

土日祝PM **7,100円**

特別料金4/15～5/7まで期間限定  
ピジター 平日200円・土日祝600円  
通常料金より値引き!!

※平日2B割増無し  
※土日祝2B午前予約不可、午後予約可能

**石狩平原カントリークラブ**  
石狩市当別町井華別4647 TEL.0133-23-1101

**4月21日(金) オープン予定**

■プレー料金(税込)  
期間:オープン～5/7(日)迄

AM	平日	9,321円
キャディ付	土日祝	12,604円
PM	平日	8,500円
キャディ付	土日祝	11,740円
PM	平日	6,340円
セルフ	土日祝	9,580円

**茨戸カントリークラブ**  
石狩市生振9線南116-1 TEL.0133-64-2115

### ちとせインターゴルフクラブ

TEL.0123-23-4411 千歳市真々地3丁目1-1

## 4月1日(土)オープン予定



5人乗り乗用カートで楽々プレー!  
フェアウェイ乗り入れOK!!

どなたでも参加できる!!

## 5/21(日) オープン月例杯

参加費 (プレー代別途、お食事・ドリンク付) **2,000円**

オープン記念特別割引(セルフ限定)

■オープン~5/2まで

平日 乗用セルフ **4,000円**

土日祭 乗用セルフ **5,000円**

※土日祝午前2Bは1,000円増

### ドリーム苦小牧ゴルフ倶楽部

TEL.0144-67-0311 苫小牧市樽前393

## 3月17日(金)から営業中!!

森あり、湖ありのすばらしい眺望の自然を余すところなく樽前山の懐に抱かれた戦略性の高い丘陵コース



	平日		土日祝	
	AM	PM	AM	PM
3月	5,150円	-	8,100円	-
4・5・8・10・11月	4,800円	4,400円	7,500円	6,200円
6・7・9月	5,800円	5,000円	8,500円	6,600円
12月	5,150円	-	8,100円	-

	平日		土日祝	
	AM	PM	AM	PM
4・5・8・10・11月	7,800円	7,500円	11,000円	9,000円
6・7・9月	8,600円	7,800円	12,000円	9,500円

※上記料金はいずれも税込料金です。  
※PM料金は平日11:00以降、土日祝11:30以降  
※ロッカー費330円

### ニューしのつゴルフ場

TEL.0126-57-2342 石狩郡新篠津村第46線南3番地

## 4月14日(金)オープン予定

乗用カートセルフプレー  
フェアウェイ乗り入れOKで  
楽々プレー!!



天然温泉  
源泉かけ流し!!

オープン~GW(4/14~5/7)  
乗用カートセルフ・食事付 ※税込

土日祝 AM スタート(7:00~9:00) **4,200円**

土日祝 PM スタート(12:00~14:00) **3,700円**

NEW 月曜カートサービスデー(AM)  
3B以上で、70歳以上の方向同伴組には  
**100円**で、もう1台カートを出し出し!!

### 千歳空港カントリークラブ

TEL.0144-58-2011 苫小牧市植苗291番地

## 4月1日(土)オープン予定!!

4月・5月料金 ※PMスタートは4/15(土)より			
平日	セルフ	<b>5,600円</b>	キャディ付 <b>7,700円</b>
土日祝(AM)	セルフ	<b>9,500円</b>	キャディ付 <b>12,000円</b>
土日祝(PM)	セルフ	<b>8,000円</b>	キャディ付 <b>9,000円</b>

GW 4/29(土)~5/7(日)までの土日祝7日間

土日祝(AM)	セルフ	<b>8,800円</b>	キャディ付 <b>8,900円</b>
土日祝(PM)	セルフ	<b>7,500円</b>	キャディ付 <b>7,900円</b>

平日限定食事付きセルフカートプレープラン  
平日5組限定 **6,380円**

★食事は3つのメニューからお選びいただけます。※写真はイメージです  
食後のコーヒー付き。女性には料理長特製のデザート付きです。  
※ご予約時食事付きプラン希望とお伝え下さい。※コンペでの利用はできません。  
※PMスタートの場合はお食事後のプレーとなります。

■割増し:キャディ付き3B~1,080円、2B~2,700円/セルフカートプレイ(※土日祝のみ)3B~540円、2B~1,080円  
※ロッカー代は別途325円がかかります。

オープンコンペ情報 (プレー代・食事含む)

5/7 (日) 千歳空港カップ 7:00~ 参加費 **13,000円** キャディ付徒歩プレー  
5/9 (火) 白鳥杯月例 8:31~ 参加費 **9,500円** キャディ・カート付プレー  
5/24 (水) 白鳥杯月例 8:31~ 参加費 **9,500円** キャディ・カート付プレー

### 樽前カントリークラブ

ACCORDIA GOLF TEL.0144-67-0131 苫小牧市錦岡491 アコーディアゴルフ 検索

2007年日本女子オープン開催コース 1963年開場  
今年54周年を迎えた北海道屈指の名門コース

クーポン券利用		
平日	立ち乗りセルフ	<b>5,000円</b>
平日	キャディ付歩行プレー	<b>6,730円</b>
土日祝	立ち乗りセルフ	<b>7,900円</b>
土日祝	キャディ付歩行プレー	<b>9,630円</b>

※ターフメイト(立ち乗りカート)使用 ※ロッカーご利用の場合は別途330円申し受けます。  
※クローズ施設:練習場、売店、サウナ

クーポン券利用			
4/10~5/31 優待料金			
	通常料金	午前の部	午後の部
平日	乗用セルフ	15,000円	<b>6,800円</b> <b>5,800円</b>
平日	キャディ付歩行プレー	11,490円	<b>8,530円</b> <b>7,530円</b>
土日祝	乗用セルフ	17,770円	<b>10,800円</b> <b>8,800円</b>
土日祝	キャディ付歩行プレー	19,500円	<b>12,530円</b> <b>10,530円</b>

早期スループレー:各日10組限定 完全予約制

5/1~5/31 プレー後朝食付き 2バグ追加無料	
平日	5:30~ <b>4,300円</b>
土日祝	4:30~ <b>5,900円</b>

薄暮プレー 0.5R

4/11~8/31	
平日	<b>3,900円</b>

※表記料金は、利用税、連盟協力金、消費税を含みます。※2バグの場合の割増料金:平日+540円、土日祝+1,080円 ※キャディ付の場合の割増料金:3バグ864円、2バグ+2,592円 ※ロッカーご利用の際は別途330円申し受けます。※午前の部→中コースはキャディ付限定となります。※他の優待券との併用はできません。

まる得コンペパック お弁当1ドリンク付  
■3組10名様以上

4/10~5/31 (乗用セルフ)	
平日	6,900円
土日祝	9,900円 8,900円

特典3組10名様以上  
●松花堂弁当&ドリンクセット付(+860円で増額も可)  
●人数に応じて全日プレー券を連発  
●コンペ賞品お手配プラン(予約制)

特別優待券  
樽前カントリークラブ  
有効期限/5月末日

### 北海道リバーヒルゴルフ倶楽部

TEL.0144-58-2221 苫小牧市植苗386番地

## 4月15日(土)オープン予定

隠れた名門、昭和49年開場

OPEN~5月 特別優待料金		
立乗りカートセルフ	平日 <b>6,200円</b>	土日祝AM <b>8,900円</b> 土日祝PM <b>7,900円</b>
キャディ付	<b>7,850円</b>	<b>11,000円</b>

※立乗りカートセルフ:2B時は400円の割増になります。※キャディ付:3B時は550円の割増、2B時は2,710円の割増となります。※お食事付プレー午後スタートのお客様は、プレー前にお召し上がり下さい。

毎週月曜日はお得にプレー

立乗りカートセルフ **5,200円** キャディ付 **6,980円**

※レストラン・浴場のご利用はいただけません。  
※クレジットカードのご利用もできませんので、現金にてプレー前にお支払いください

キャディ付+5,800円で2人乗り乗用カート使用可能!  
※1台5,800円 ※コース内乗り入れOK

オープンコンペ情報!!

4/22-27	リバーヒルカップ
4/30	サントリー杯
5/5・10・14・28	リバーヒルカップ
5/20	ミスノ杯
5/17	感謝還元オープンゴルフ大会

ご予約の際は、ゴルフマガジンを見た、とお伝えください。

### マオイゴルフリゾート

TEL.0123-88-3010 長沼町東5線北10番地

マオイゴルフリゾートが2017リニューアルオープン!

「2017 マオイシニアゴルフ選手権大会 サッポロビール杯」開催決定 (7月19日・20日)

北海道ゴルフマガジン読者料金		
5名乗り乗用カート	平日	土日祝
セルフ	<b>5,500円</b>	<b>8,000円</b>
キャディ付	<b>8,740円</b>	<b>11,240円</b>

※3Bの場合、セルフ250円・キャディ付1,330円/2Bの場合、セルフ500円・キャディ付3,740円の割増となります。※ロッカー費300円別途。

特別企画プラン クーポン利用で下記料金

5名乗り乗用カート		
平日	平日	土日祝
セルフ	<b>5,000円</b>	<b>7,000円</b>
キャディ付	<b>7,000円</b>	<b>9,000円</b>

※3Bの場合、セルフ250円・キャディ付1,330円/2Bの場合、セルフ500円・キャディ付3,740円の割増となります。※ロッカー費300円別途。

2017年度 マオイゴルフリゾート友の会 年次会員募集中

HOKKAIDO GOLF MAGAZINE COUPON  
マオイゴルフリゾート 特別企画プラン優待券 有効期限 5月5日迄  
★本券1枚で4名まで利用可。★ご予約時に申請、乗券受付時提出。  
★提出がない場合、プレー後の提出の場合は無効となります。他のサービス・他券併用不可。

# 早得 4/10迄 コンペプラン

月・火曜日・日祝時間限定 3組10名様以上

液晶縦型タッチパネル搭載  
最新型GPSナビ付き乗用カート

GPSナビ付き乗用カート・特製お弁当・1ソフトドリンク付

GPSナビ付セルフ	4・5月	6・8・10月	7・9月
平日火曜日限定	8,000円	8,500円	9,000円
日祝早朝	11,500円	12,000円	12,500円
日祝13時以降	8,500円	9,000円	9,500円

■火曜日限定  
■日祝早朝6:46~7:15までスタート限定  
■日祝13:00以降スタート限定

月曜日限定(レストラン・浴場クローズ)

GPSナビ付セルフ 6,000円

※上記料金は、ゴルフ利用税400円及び、消費税は別途となります。  
※キャディ付の場合は、2,500円(消費税別途)  
※10月15日(日)以降は日没の為、午後スタートはございません。  
※月曜日限定プランは祝日を除いた料金となります。

# 4月22日(土) グランドオープン

最新型GPSナビ搭載乗用カートで快適ゴルフ



## ゴールデンウィーク限定プラン

期間：4/29~5/7迄

GPSナビ付き乗用カートセルフ  
お食事・1ソフトドリンク付

平日	土日祝AM	土日祝PM
7,980円	9,980円	8,980円

※消費税・ゴルフ利用税400円別途

### 2017通常コンペプラン (3組10名様以上)

セルフ	4・5月
平日	9,000円
土日祝AM	12,500円
土曜PM	10,500円
日祝PM	9,500円

※上記料金は、ゴルフ利用税400円及び、消費税は別途となります。  
※キャディ付の場合は、2,500円(消費税200円)プラス。  
※10月以降は日没の為、午後スタートはございません。

### オプションプラン

ジンギスカン90分食べ放題  
コンペ料金プラス 1,000円

※上記料金は消費税は別途となります。  
飲んで安心!無料送迎バス運行いたします!  
(250km圏内・10名様以上)

# 4月7日(金)オープン予定

## オープニングキャンペーン料金

北コース キャディ付					南コース 乗用セルフ					
平日	4/7~5/31				4/7~5/31					
	7,700円				5,500円(割増なし)					
土日祝	AM	4/8・9・29・30	4/15~23	5/6・7	5/13~28	AM	4/8・9	4/15~5/6・7	5/13・14	5/20~28
		10,000円	11,000円	10,000円	13,000円		9,000円	10,000円	10,600円	
	PM	8,000円	9,500円	8,000円	10,000円	PM	7,200円	7,800円		

※上記料金は48(セルフは48・3B共通)料金です。割増:セルフ...2B 1,100円(オフシーズンは割増免除)、キャディ付...3B 540円、2B 2,160円(2Bは平日のみ承ります)。

### GW 5/3・4・5 さらに!お得料金

北コース・キャディ付	AM 9,000円	PM 8,000円
南コース・乗用セルフ	AM 7,200円	PM 5,600円

開催日	コンペ名	コース	ST時間	料金	食事
4月16日(日)	春一番オープンコンペ	北・キャディ付	7:02	13,700円	昼食
4月30日(日)	キャロウェイカップ	北・キャディ付	7:02	13,200円	昼食
5月7日(日)	一人予約カップ	北・キャディ付	7:02	13,200円	昼食
5月25日(木)	藤野支配人がチャレンジカップ	北・キャディ付	8:33	10,200円	昼食

さらに、深く、感動の世界へ  
豊かな大地に恵まれた  
自然をそのままに生かした戦略性

# 4月7日(金)オープン予定

今年もアイランドカップ開催 お食事+ワンドリンク付  
★お一人様から参加OK! (プレー代・消費税・利用税・協力金含む・キャディ付歩行プレー)

4/26(水)	アイランドオープニングカップ	【募集人員】40名	【参加費】9,630円	【スタート時刻】9:06~
5/6(土)	鹿見島焼酎杯	【募集人員】40名	【参加費】10,600円	【スタート時刻】8:31~
5/24(水)	アイランドカップ IN 肉フェス	【募集人員】40名	【参加費】10,000円	【スタート時刻】8:31~

クーポンご利用でお得な料金&食事付き!! オープン~5/14までの平日セルフプレーは2B割増サービス(5/1・2は除く)

OPEN~4/14(金)						5/1(月)~5/14(日)						
平日	乗用カートセルフプレー		キャディ付歩行プレー		キャディ付乗用カート	平日	乗用カートセルフプレー		キャディ付歩行プレー		キャディ付乗用カート	
	午前	午後	午前	午後	午前		午後	午前	午後	午前	午後	
平日	6,660円		8,280円		10,980円	7,360円	6,820円	8,980円	8,440円	11,680円	11,140円	
土日祝	8,820円		10,440円		13,410円	9,520円	8,170円	11,140円	9,790円	13,840円	12,490円	
4/15(土)~4/30(日)						5/15(月)~6/2(金)						
平日	乗用カートセルフプレー		キャディ付歩行プレー		キャディ付乗用カート	平日	乗用カートセルフプレー		キャディ付歩行プレー		キャディ付乗用カート	
	午前	午後	午前	午後	午前		午後	午前	午後	午前	午後	
平日	6,930円		8,550円		11,250円	7,900円	7,360円	9,520円	8,980円	12,220円	11,680円	
土日祝	9,360円	8,010円	10,980円	9,630円	13,680円	12,330円	10,870円	8,710円	12,490円	10,330円	15,190円	13,030円

※午後プレーの場合は、スタート前のお食事になります。※表示金額はプレー代に消費税8%、利用税1,120円(4月は960円)、HGA協力金(30円)を含む料金です。※当日の予約状況により、ハーフターム時に待ち時間が発生する場合がございます。※セルフ乗用カートプレー/28時...2,700円、キャディ付歩行プレー/28時...3,240円、キャディ付乗用カートプレー/28時...5,940円の割増(税込)がかかります。※4月は30~60分のハーフ休憩が入る場合がありますので予めご了承下さい。(特に4/16までの土日は必ず入ります)。

HOKKAIDO GOLF MAGAZINE COUPON  
特別優待券  
アイランドゴルフリゾート御前水 有効期限 6月2日迄

寛ぎの空間を演出する、自然と調和した18ホールズ

絶好のアクセス! 恵庭ICより車で3分

## 4月8日(土) OPEN 予定

随縁の一押し! オープンコンペ情報 豪華景品&弁当付(1ドリンク)

4/19(水) 道新スポーツ杯 参加費 10,000円(税込)  
食事・ワンドリンク付 7:28スタート

4/21(金) シニア味覚コンペ(55歳以上) 参加費 9,000円(税込)  
食事・ワンドリンク付 7:28スタート

5/8(月) シニア味覚コンペ(55歳以上) 参加費 9,000円(税込)  
食事・ワンドリンク付 7:28スタート

5/12(金) ゴルフパートナーカップ 参加費 10,000円(税込)  
食事・ワンドリンク付 7:28スタート

5/16(火) サントリープレミアムモルツカップ 参加費 10,000円(税込)  
食事・ワンドリンク付 7:28スタート

5/25(木) テーラーメイド・アディダスカップ 参加費 10,000円(税込)  
食事・ワンドリンク付 7:28スタート

5/29(月) お肉三昧 参加費 10,000円(税込)  
ジンギスカン食べ放題・ワンドリンク付 7:28スタート

### 読者限定特別優待料金

キャディ付

4月	平日	AM 7,400円(税込) PM 6,900円(税込)
	土日祝	AM 10,300円(税込) PM 9,300円(税込)
5月	平日	AM 8,000円(税込) PM 7,500円(税込)
	土日祝	AM 12,000円(税込) PM 10,500円(税込)

※上記金額は全てキャディ付4バグ料金です。※3バグの場合は1,000円(税別)・2バグの場合は3,000円(税別)の割増となります。なお、2バグでのお申込は平日のみとなっております。

立乗りセルフ

4月	平日	AM 4,900円(税込) PM 4,400円(税込)
	土日祝	AM 7,800円(税込) PM 6,800円(税込)
5月	平日	AM 5,500円(税込) PM 5,000円(税込)
	土日祝	AM 9,500円(税込) PM 8,000円(税込)

※上記は4B、3Bの料金です。2Bの場合はお一人様1,000円(税別)追加となります。また、2Bは平日のみとさせていただきます。※当コースのセルフプレーは、キャディ用立乗りカート1台でのラウンドとなります。※セルフプレーには乗用カートの貸出は行っておりません。

GWは更にお得!! (5月3日~7日の土日祝)

キャディ付	AM 10,000円(税込) PM 9,000円(税込)
立乗りセルフ	AM 7,500円(税込) PM 6,500円(税込)

※上記金額はキャディ付4バグ時、立乗りセルフは4バグ、3バグ時のお一人様の料金となります。

※上記金額は全て税別の金額となっております。  
別途8%の消費税とゴルフ場利用税(4月は800円、5月は880円)がかかりますのでご了承ください。

随縁カントリークラブ 恵庭コース

お問い合わせ 061-1422 恵庭市豊原144番地  
お申込み TEL.0123-33-8080 FAX.0123-33-8500

## 2017年 コンペプラン 先着「コンペ早割90」 下記コンペプラン料金から 500円 OFF!!

■期間:2017年オープン~クローズ ■条件:コンペ日の90日前までのご予約 ※ご予約の際に「早割90」とお伝え下さい。詳しくはスタッフまで!!

### コンペプラン 3組10名様以上 料金表

※下記料金はグリーンフィア・カートフィ(セルフはGPSナビ付)・施設・施設費込となります。

	4/1(土)~5/12(金)		5/13(土)~6/2(金)		6/3(土)~10/9(月・祝)		10/10(火)~10/29(日)		10/30(月)~11/26(日)	
	AM	PM	AM	PM	AM	PM	AM	PM	AM	PM
平日セルフ(通常プレー)	7,000(6,080)	6,500(5,580)	7,500(6,580)	7,000(6,080)	8,200(7,280)	7,500(6,580)	7,500(6,580)	7,000(6,080)	7,000(6,080)	7,000(6,080)
平日セルフ(通常プレー)	10,400(9,480)	9,900(8,980)	10,900(9,980)	9,500(8,580)	11,400(10,480)	9,500(8,580)	10,900(9,980)	10,400(9,480)	10,400(9,480)	10,400(9,480)
平日キャディ付(通常プレー)	10,300(9,380)	9,800(8,880)	10,800(9,880)	10,300(9,380)	11,500(10,580)	10,800(9,880)	10,800(9,880)	10,300(9,380)	10,300(9,380)	10,300(9,380)
平日キャディ付(通常プレー)	14,800(13,880)	13,400(12,480)	14,300(13,380)	13,800(12,880)	15,800(14,880)	14,300(13,380)	15,300(14,380)	14,800(13,880)	14,800(13,880)	14,800(13,880)

プレー代 + 特製お弁当 + ワンドリンク = 幹事さん楽々♪ お食事はワンドリンク付特製お弁当!! コンペルームでどうぞ♪

さら!! コンペプラン料金に 540円 プラスで 屋外ジンギスカン食べ放題プランも ご用意しております!

## 4月1日(土) グランドオープン

### 4月・5月 オープンコンペ情報

月	日	コンペ名	参加資格	時間	わいわい	ピジター
4	9	わいわいオープン全日	わいわいクラブ全日会員	AM 8,720	—	—
	11	わいわいオープン①	わいわいクラブ会員	AM 6,150	—	—
	13	ブラチオープン	50歳以上の方	AM 6,150	7,620	—
	18	マスターズオープン	マスターズ会員&レディス会員	AM 5,950	—	—
	20	レディスオープン	女性	AM 6,960	8,630	—
	25	わいわいオープン②	わいわいクラブ会員	AM 6,150	—	—
	28	月末感謝コンペ初回(SP版)★	会員	AM 7,380	8,850	—
5	1	アザビール杯★	会員	PM 8,210	9,680	—
	1	GWコンペ①	会員	AM 6,150	8,120	—
	2	GWコンペ②	会員	AM 6,150	8,120	—
	4	春の大感謝祭(祝日版)★	会員	AM 8,720	11,080	—
	5	Go!Go!Golf★	女性	AM 9,800	9,800	—
	6	GWコンペ③	会員	PM 8,210	9,680	—
	7	わいわいオープン全日	わいわいクラブ全日会員	AM 8,720	—	—

夕張郡由仁町山形132番地  
TEL.0123-83-3400  
http://www.yunitobu.com

SAPORO REGENT GOLF CLUB SINCE 1974

# 札幌リージェントゴルフ倶楽部

新コース・旧コース 4月7日(金) OPEN 予定  
トムソンコース 4月14日(金) OPEN 予定

### クーポン特別優待 4月料金

旧コース キャディ付 歩行	新コース セルフ	トムソンコース セルフ 食事付
平日 8,000円 土日祝 11,500円	平日 6,800円 土日祝 9,000円	平日 6,500円 土日祝 8,800円

※2B:1,620円割増し、3B:320円割増し ※土日祝AMのみ1,080円の割増し ※土日祝AMのみ1,080円の割増し

4/29~5/7の土日祝

◎旧コース キャディ付 歩行 11,000円(4B)
◎新コース セルフ 8,500円(3B・4B)
◎トムソンコース セルフ 食事付 8,300円(3B・4B)

旧コース・新コース TEL.011-377-3111  
トムソンコース TEL.011-376-4131

HOKKAIDO GOLF MAGAZINE COUPON 特別優待券 有効期限 4月末日迄  
札幌リージェントゴルフ倶楽部

## 新千歳カントリークラブ

TEL.0123-21-2111 千歳市協和1392  
ご予約の際は、右記案内番号を見たとお伝え下さい。案内番号【334B703】

## グレート札幌カントリー倶楽部

TEL.0123-29-2111 千歳市泉郷845-1  
ご予約の際は、右記案内番号を見たとお伝え下さい。案内番号【502A703】

### 4月得割りプラン クーポン利用でお得な料金

★予約受付期間:3/25(土)~4/14(金)  
■対象期間:4/10(月)~4/28(金)迄  
平日 AM 3,900円 PM 3,600円  
■対象期間:4/1(土)~4/30(日)迄  
土日祝 AM 6,000円 PM 5,000円

### ゴールデンウィーク特別プラン クーポン利用でお得な料金

★予約受付期間:3/25(土)~4/28(金)  
5/3(水)・4(木) AM 6,200円 PM 5,200円  
5/5(金) AM 5,900円 PM 4,900円  
5/6(土)・7(日) AM 5,700円 PM 4,700円

※表示料金は1ラウンド(4バグ)乗用カートセルフプレー時の消費税・利用税別の料金となります。  
※平日の2バグ・3バグの割増はサービス。土日祝は2バグ1,500円(税別)の割増がかかります。

### 4月得割りプラン クーポン利用でお得な料金

★予約受付期間:3/25(土)~4/14(金)  
■対象期間:4/8(土)~4/30(日)迄  
平日 AM(月・金を除く) 4,000円  
土日祝 AM 6,500円 PM 5,500円

### ゴールデンウィーク特別プラン クーポン利用でお得な料金

★予約受付期間:3/25(土)~4/28(金)  
5/3(水)・4(木)・5(金)・6(土)・7(日)  
AM 7,800円 PM 6,800円

※表示料金は1ラウンド(4バグ)乗用カートセルフプレー時の消費税・利用税別の料金となります。  
※平日の2バグ・3バグの割増はサービス。土日祝は2バグ1,200円(税別)・3バグ400円(税別)の割増がかかります。

HOKKAIDO GOLF MAGAZINE COUPON 特別優待券 有効期限5月7日迄  
新千歳カントリークラブ

HOKKAIDO GOLF MAGAZINE COUPON 特別優待券 有効期限5月7日迄  
グレート札幌カントリー倶楽部



平成29年度 友の会入会募集中

新規 **21,600円** (税込)

継続 **17,280円** (税込)

★入会特典

- ①プレイ優待券贈呈  
全日セルフプレイ優待券2枚贈呈
- ②一部の倶楽部競技に参加できます。  
※競技参加はHDCP取得者のみ
- ③倶楽部HDCPを取得できます。
- ④コーヒーサービス券5枚進呈  
※プレー終了後レストランにてご利用できます。

# 4月1日(土)オープン予定



火曜日・木曜日  
シニア・レディースday

**4,800円**

※祝日を除く ※最終受付時間は9:00までです。

金曜日  
食事+追加0.5ラウンドサービスday

**6,900円**

※祝日・適用除外日を除く  
※最終受付時間は9:00までです。

## オープニング料金 ※税込

	キャディ付(乗用カート)	セルフ乗用カート付
平日 AM	<b>8,900円</b>	<b>5,300円</b>
平日 PM	—	<b>4,800円</b>
土日祝 AM	<b>11,000円</b>	<b>7,300円</b>
土日祝 PM	—	<b>6,800円</b>

★シニア割引…65歳以上200円、70歳以上400円割引

★割増料金…●キャディ付/3B:864円、2B:2,160円、1B:4,320円 ●セルフ/平日1B:1,620円、土日祝2B:1,080円

市内から近くて便利! 手稲ICから5分!!  
**4月27日(木)オープン予定**

## 道民限定プラン!!

オープン記念特別優待(4/27~5/7)

平日	AM <b>7,700円</b> ※4B料金	PM <b>7,500円</b> ※3~4B料金
土日祝	AM <b>8,800円</b> ※4B料金	PM <b>8,300円</b> ※3~4B料金

## 5月特別優待(5/8~5/31)

平日	AM <b>7,900円</b> ※4B料金	PM <b>7,500円</b> ※3~4B料金
土日祝	AM <b>9,500円</b> ※4B料金	PM <b>9,000円</b> ※3~4B料金

## 5月のお得なコンペプラン

プレー+お弁当+1ドリンク付(3組9名様以上バッグ割増無し)

平日	土日祝(AM)	土日祝(PM)
<b>10,000円</b>	<b>12,000円</b>	<b>10,000円</b>

**4月15日(土)オープン予定**



## オープン優待料金(オープン~5/19) ※4B

		セルフ	キャディ付
平日	午前	<b>4,980円</b>	<b>7,480円</b>
	午後	<b>4,480円</b>	<b>6,980円</b>
土日祝	午前	<b>8,480円</b>	<b>10,980円</b>
	午後	<b>6,980円</b>	<b>9,480円</b>
アフタヌーンプラン(13:15以降)		<b>6,280円</b>	—

## プレー料金(5/20~5/31) ※4B

		セルフ	キャディ付
平日	午前	<b>5,480円</b>	<b>7,980円</b>
	午後	<b>4,480円</b>	<b>6,980円</b>
土日祝	午前(2B不可)	<b>8,980円</b>	<b>11,480円</b>
	午後	<b>7,980円</b>	<b>10,480円</b>
アフタヌーンプラン(13:15以降)		<b>6,480円</b>	—

※各プラン、ロッカー代は別途320円になります。OUTの日は変更になる場合がございます。※上記プランの金額は全て、利用税(Y400)と消費税込の料金です。※セルフプレー/平日は午前午後共、2名様の利用は可、5/19以降土日祝は午後のみ(午前は不可)となります。※3名様以上の割増はございません。4人乗用カート(または2名乗用カート2台)でのプレーとなります。セルフプレーで2名様ご利用時の割増は、平日:540円/1人、土日祝:1,080円/1人となります。※13:15以降/アフタヌーンプランご利用は、プレー前清算、上りのレストラン利用不可、シャワーのみ利用可となります。※キャディ付プレーは、従来プレーで割増は、3B:全日830円/1人、2B:平日3,240円/1人、土日祝3,780円/1人が加算となります。

# 春のお得なスペシャル料金 4月末まで



**4月8日(土)オープン予定**

URL <http://www.shinsapporodaicc.com>

クーポン利用で下記料金!!

平日 **3,980円** 土日祝 **5,980円**

※消費税・利用税を含む。※2B時はお一人様1,080円の割増あり



**4月8日(土)オープン予定**

URL <http://www.shinsapporo-washingtongc.com>

クーポン利用で下記料金!!

平日 **3,980円** 土日祝 **5,980円**

※消費税・利用税を含む。※2B時はお一人様1,080円の割増あり

## 新札幌ワシントンGC & 新札幌台GC

■入会金…**無料** 通常50,000円が  
■年会費…口座振替契約で **15,000円**

## 共通年次会員募集中!!

■年次会員プレー料金 **全日 3,980円**

特典 6回のプレーでカート代無料!!(2,000円相当)

HOKKAIDO GOLF MAGAZINE COUPON 新札幌台GC **特別優待券** ※ご予約の際に本クーポンを使用して下さい 有効期限4月末日迄

HOKKAIDO GOLF MAGAZINE COUPON 新札幌ワシントンGC **特別優待券** ※ご予約の際に本クーポンを使用して下さい 有効期限4月末日迄



※消費税・利用税込・キャディ付きは2,100円追加

オープン~4/14  
セルフプレー料金

オープン~5/7  
セルフプレー料金

4/18~5/2  
セルフプレー料金

平日 **食事付 4,980円** 土日祝 **7,980円** **食事付 5,980円**

**4月4日(火)伊達ジュニアゴルフ大会 開催!!**

## ニセコビレッジゴルフコース(NVGC) ニセコゴルフコース(NGC)

虻田郡ニセコ町東山温泉 虻田郡ニセコ町福井

### ヒルトンニセコビレッジ



**ニセコビレッジゴルフコース 5月1日(月)オープン予定**  
 ○ビジター料金(5/1~6/30) 平日 ¥7,200 土休日 ¥11,000  
※2サムUP料金:平日お1人様¥540アップ/土日祝¥1,000アップ

**ニセコゴルフコース 4月22日(日)オープン予定**  
 ○ビジター料金(4/22~6/30) 平日 ¥6,500 土休日 ¥8,000  
※2サムUP料金:平日お1人様¥540アップ/土日祝¥1,000アップ

**室数限定 ニセコビレッジゴルフパラダイス**  
 2017 ゴルフ宿泊プラン ザ・グリーンリーフ3名1室お一人様1泊  
 ■1泊朝食付+ゴルフ1プレー **¥7,500~**

●NVGC:ニセコビレッジゴルフコース(両ホテル隣接)  
 ●NGC:ニセコゴルフコース(ホテルより車で20分)

**★期間 5/1~6/30**

	ヒルトンニセコビレッジ宿泊料金 (1泊朝食+ゴルフ1プレー)	ザ・グリーンリーフ宿泊料金 (1泊朝食+ゴルフ1プレー)	追加ラウンド (宿泊当日プレー)	
	NVGC	NGC	NVGC	NGC
平日	¥10,000	¥9,500	¥9,000	¥8,500
土日祝	¥13,500	¥12,500	¥12,500	¥11,500

●和洋コース料理(全7品) 7,000円~  
 ●和洋中卓盛り(全7品) 6,000円~

※松花堂弁当2,000円もご用意。季節により一部メニューが変わる場合があります。※ドリンクメニューは、ビール、日本酒、ワイン、ウイスキー、焼酎、ソフトドリンク各種。※個室無料。※料金は全て税別。

パーティープランのお問合せ先は **営業部 TEL.0136-44-1919**

ザ・グリーンリーフ・ニセコビレッジ

ザ・グリーンリーフ・ニセコビレッジの全200室からなるゲストルームは、隣室同士をつなぐコネクティングが可能。グループや家族での利用に最適です。

①ご予約は宿泊の60日前より受付いたします。ただし、10名様以上の場合は随時ご予約が可能です。

②宿泊プラン料金のゴルフプレーはご宿泊翌日となります。ご宿泊当日のゴルフプレーをご希望の場合は、左記料金に別添になる場合がございます。詳しくはお問合せ下さい。

③左記料金は1名2名様での利用の場合の1名様料金となります。(サービス料・消費税・入場料¥150別途)。なお、宿泊プラン料金はチェックイン時にお支払いをお願いしております。

④2名様でプレーの場合、6月~9月の平日は1名様につき¥540、6月~9月の土日祝及びGW(5/3~5/7)、お盆(8/11~8/16)、3連休(10/7~10/9)は、1名様につき¥1,000アップ料金別途がかかります。

⑤夕食希望の場合は、左記料金にプラス¥2,800~ご利用いただけます。(宿泊の2日前に要予約)

⑥お部屋はツインルーム(2名)となります。お部屋のアップグレード希望(有料)はお問い合わせ下さい。

⑦各ゴルフ場のスタート時間はお問い合わせ下さい。混雑状況によりご希望に沿えない場合がございますので予めご了承ください。

⑧キャンセル規定:宿泊前日50%、当日・不泊の場合は予約金額の100%がかかります。

宿泊プランのご予約・お問い合わせ ヒルトン宿泊プランはTEL.0136-44-1111 ザ・グリーンリーフ宿泊プランはTEL.0136-44-3311

## トーナメントコースを体感!

# 4月1日OPEN!!! 予定

**特別優待料金/乗用カートセルフプレー**

**完全セルフ営業 2バグ割増料金なし**  
 ■期間/4月1日~14日まで  
 平日 **4,200円** 土日祝 **6,200円**

**平日特典 1組3バグ以上時 昼食500円 でおOK!!**  
 ■期間/4月15日~5月31日まで  
 平日 午前 **5,000円** 午後 **4,400円**  
 土日祝 午前 **7,600円** 午後 **6,800円**

※プレー代は前払いにてお支払い頂く場合がございます。※キャディバッグの運搬・積み込み等は、ご自身でお願いします。※お風呂・レストランは営業しておりませんが、ロッカー(別添310円)はお使い頂けます。※当日の降雪・天候状況によってコースとさせていただきます。ご了承ください。

チキンカレー食べ放題! 和洋中お惣菜が日替わりで!

4/15(土)~21(金) 昼食カレー付!  
 4/22(土)~5/8(月) G.W.バイキング開催!

毎週月・金 シニア&女性限定企画  
 3バグ以上時、昼食500円でおOK  
 セルフ 食事なし **4,100円** ※祝日は除く  
※シニア60歳以上※毎週月・金の全時間等でスタート可※シニアご優待の方は、身分証とポイントカードをご提示下さい。(ポイントカードは100円で発行できます。)  
 友の会会員募集(年次会員) 詳細はHPをチェック!  
 平日会員 入会金(税込) **5,400円** 他

お得なコンペプラン 2組6名様以上のお申込限定  
 ■特選弁当+1ソフトドリンク 要予約  
 平日 **600円** 土日祝 **1,240円**  
 ※上記プレー代に追加してご利用頂けます。ただし、平日昼食無料特典との併用は出来ません。  
 ★10名様以上で、ボール1ダース進呈!  
 ★20名様以上で、ボール2ダース進呈!  
 ★30名様以上で、さらに全日セルフプレー無料券進呈!(利用別別)  
 ※プラス310円でソフトドリンクをアルコールに変更可※プラス1,080円で飲み放題に変更可

5月のオープンコンペご案内  
 全員に参加賞進呈  
 乗用カートセルフプレー+パーティ料理/特選弁当+豪華賞品多数

5(祝) ダンロップ杯 豪華賞品/ダンロップXXX0ドライバー	10,600円
13(土) チーム対抗戦 豪華賞品/ゴルフ5お買い物カード1万円分×4名	9,600円
25(木) ゴルフ5ナイスディカップ 豪華賞品/タイリスト917ドライバー	8,400円

プレー料金がどのサイトよりお得!  
**美咲ホームページ予約**  
 ご予約はパソコン・スマホから! 美咲コース 検索

ゴルフ5レディス プロゴルフトーナメント開催コース  
**GOLF5カントリー美咲コース**  
 (旧) アルペンゴルフクラブ美咲コース  
 〒079-0261 北海道美咲市字茶志内250番1  
 国道12号沿い 美咲駅より北へお車で10分!  
 ご予約・お問い合わせ TEL.0126-65-2889

## 富良野ゴルフコース

TEL.0167-22-1111 富良野市八幡丘

# 4月15日(土) OPEN 予定

ゴルフナビゲーションシステム「ウォーカー」導入!!

2017年「富良野はまなす会」早期ご入会割引中!! 2017年5/31(水)まで

**富良野はまなす会 料金 特典盛りだくさん!!**

■年会費 **20,000円** (税込)  
 → 早期割引期間中なら **18,000円** (税込)  
 4月15日(土)~4月28日(金) 期間限定 **4,100円**  
(プレー代/3,825円消費税込)

平日 土休日  
 4月29日(土・祝)~11月5日(日) **4,600円 5,500円**  
(プレー代/平日6,499円、土休日9,938円ともに消費税込)

■プレー料金/通常料金:平日6,500円、土休日10,700円  
(プレー代/平日6,049円、土休日9,938円ともに消費税込)

※料金には、グリーンフィー、乗用カートフィー、諸経費、税金が含まれます。※各プラン共、別途補償料35円が必要です。※ゴルフコース企画コンペなどには適用なりません。※2名乗り乗用カートによるセルフプレーになります。※3バグの場合、カート2台分利用となり、3名さま全員に1名、1,080円の追加料金となります。

**オープニング特別料金 5月限定**

●4/15(土)~4/28(金) ●4/29(土・祝)~5/31(水)  
 全日 **5,100円** 平日 **5,600円** 土休日 **7,800円**  
(プレー代/4,751円消費税別) (プレー代/平日5,214円、土休日7,251円ともに消費税別)

「ゴルフプレー&食べ飲み放題」得々宿泊プラン ◎新富良野プリンスホテル

●4/15(土)~5/31(水) ※除外日:5/3、5/4  
 平日・休日に宿泊 **16,000円**  
 休前日に宿泊 **17,000円**

■1泊朝食+夕食「食べ飲み放題」+「兼彩の湯」利用券  
 +ゴルフ1Rプレー(2名1室利用・1名様料金)  
※夕食は和・洋・中buffetとなります。

**HOKKAIDO GOLF MAGAZINE COUPON**  
 ※ご予約の際に本クーポン使用を申請下さい。  
 ※クーポンは切り取って必ずご持参下さい。  
 ※クーポン1枚で4名様までご利用になれます。

**特別優待券** 有効期限 5月末日迄  
 富良野ゴルフコース

新富良野プリンスホテル 富良野市中御料 www.princehotels.co.jp/newfurano

## 新奈井江カントリークラブ

TEL.0125-65-4488 空知郡奈井江町字奈井江967番地1

平成29年度・年次会員(友の会)募集中!!  
 募集期間/平成29年2月~7月末

# 4/8(土) オープン 予定

空知平原を望むフラットで巧みな林間コース

**期間限定 読者優待オープニング料金!** (税込)

	平日	土日祝
セルフ	<b>5,980円</b>	<b>7,060円</b>
キャディ付	<b>9,220円</b>	<b>10,300円</b>

**早朝・13時以降がお得プラン(セルフプレー)** (税込)  
 早朝(土日祝) 7:32まで **7,800円** ※早朝は9:30まで28割増料金無料  
※13時以降は8:31まで28割増料金無料  
 13:00以降 平日 **5,320円** 土日祝 **6,000円**

**GW特別プラン!** (税込)

期間	5/1・2	4/29・30・5/3・4・5・6・7
	平日	土日祝AM 土日祝PM
セルフ	<b>5,300円</b>	<b>6,760円 5,760円</b>
キャディ付	<b>8,540円</b>	<b>10,000円 9,000円</b>

ないえの日 5月 10日(水) 23日(火) 6月 6日(火) 28日(水) 7月 5日(水) 26日(水)

セルフ **4,820円** (税込) キャディ付 **6,980円** (税込)  
(キャディ付28のみ1,620円割増)

**オープンコンペ開催のお知らせ 1名様から参加OK! 同伴者と同組OK!**

4月 29日(土) オープン記念杯	12:35スタート
5月 5日(金) ダンロップスポーツ杯	12:35スタート
28日(日) キャスコ杯	12:35スタート
6月 11日(日) プリチストンCUP	12:35スタート
15日(木) ビバの湯ゆ〜りん館杯	9:31スタート

**セルフプレー 軽食付 豪華景品!皆様に参加賞**

プレー代 参加料 合計(税込)  
**5,800円 + 2,700円 = 8,500円**  
※6/15 ビバの湯ゆ〜りん館のプレー代は5,000円

**大沼レイクゴルフクラブ** 茅部郡森町赤井川1252  
TEL 01374-5-2221 FAX 01374-5-2634

オープン優待料金(オープン~4/30まで) **レストランクーポン付**

平日	土曜日	日祝日
セルフ	セルフ	セルフ
<b>6,660円</b>	<b>9,020円</b>	<b>9,210円</b>

キャディ付は+3,560円 全組乗用カート付プレーになります。  
7日迄の平日はセルフ6,060円(レストランクーポン付)

激安プライスやお得な情報がドンドン手に入る!  
登録入会された方には素敵なプレゼントを進呈 **メルマガ会員募集中!**

方法①QRコードからアクセス  
右のQRコードから読み込んで空メールを送信してください。

方法②メールアドレスを直接入力してアクセス  
ケータイからメールアドレス onuma@agweb.cc へ空メールを送信して下さい。  
※onuma@agweb.ccを受信可能にしてください。

**全日レストランクーポン付!!**

**祝\*北海道新幹線開業!!**  
新青森⇄新函館北斗間  
つながる! ひろがる! 北海道新幹線



どこでもユキちゃん

**雄大な駒ヶ岳を背景に  
大沼でゴルフを楽しもう!!**

北海道新幹線でますます盛り上がりを見せる道南エリア!!  
雄大な駒ヶ岳を背景に豊かな自然溢れる大沼国定公園周辺でおもいっきりゴルフを満喫しよう。

**北海道カントリークラブ大沼コース** 24時間web予約受付中!!  
<http://www.princehotels.co.jp/golf/hokkaido>  
亀田郡七飯町西大沼 TEL 0138-67-2211 FAX 0138-67-1119

道央自動車道 大沼公園ICから約10分  
新函館北斗駅から車で約18分

**4月24日(月)オープン!!**

4月料金		
日帰りプラン		
乗用カートセルフプラン	平日	土日祝
	6,400円	8,900円

宿泊プラン(1泊朝食付き)

泊まってゴルフ ゴルフ&ステイ	【1泊朝食付き&ゴルフ1Rキャディー付き(48)プレー】 ■期間/4月24日(月)~11月22日(水) モデルレートツイン1室2名様ご利用 1名さま <b>¥17,400</b> より
--------------------	--

※料金には、1名さまの1泊朝食、翌日の1Rゴルフプレーフィー(グリーンフィー、乗用カートフィー、または乗用カート・キャディーフィー、利用税、諸経費)、サービス料・消費税(8%)が含まれております。※キャディー付きプレー料金は4バグの場合の1名さま料金です。3バグの場合 ¥1,430、2バグの場合 ¥4,300のキャディーフィー別添料金を頂戴いたします。※土・日・祝日および8月7日(月)~8月16日(水)のツーサムセルフプレーの場合は、別途1名さまあたり ¥1,080の追加料金を頂戴しております。※入浴税(¥150)、ゴルフ補償料(¥35)を別途頂戴いたします。※本プランのゴルフプレーのキャンセル料、返金はできませんのでご了承ください。

6月2日(金) **リニューアルオープン**

函館大沼プリンスホテル

プリンスコース/No.1ホール

**鹿部カントリー倶楽部** 茅部郡鹿部町字本別530-248  
TEL 01372-7-3131

オープニング特別感謝企画

4月 平日限定料金 **3,980円** 食事付

いよいよ「新サービス朝の朝食付」が始まります!  
**全日 朝の軽食・昼食付!!**  
2017年4月1日(土)より11月30日(木)まで

平日	食事付	プロ使用球1ダースバック
<b>4,980円</b>		全日食事付のお得なバック!!
土曜	食事付	
<b>6,980円</b>		販売価格6,480円の ツアー使用球1ダース(12球)がついて
日祝	食事付	
<b>7,980円</b>		平日 <b>8,800円</b>
		土曜 <b>10,800円</b>
		日祝 <b>11,800円</b>

※配膳料は乗用カート38、48セルフプレー料金です。  
※28セルフプレーは平日500円、土日祝1,000円加算  
※キャディ料48/2,500円、38/3,000円、28/5,000円の割増  
※ハーブ終了後、休憩待ち時間が発生する場合があります。  
※ロッカーは別途200円加算にてご利用できます。※利用税・消費税込み

**あなたのご来場を笑顔でお待ちしております。**

**無料セルフプレー券が当たる!!** 締切 4/15まで

**大好評!! 「大沼」プレゼント  
行こうよ! キャンペーン!!**

北海道カントリークラブ 大沼コース	平日1名様	無料セルフプレー券	5名様
鹿部カントリー倶楽部	平日1名様	無料セルフプレー券	5名様
大沼レイクゴルフクラブ	平日1名様	無料セルフプレー券	5名様

各コース2名様以上のご予約に限り無料プレー券はご使用になれます。無料プレー券には食事代・利用税・諸費用は含まれておりません。

**応募方法** 住所・氏名・年齢・ご希望コースを明記してハガキ又はメール(hgm@sa-corp.jp)で応募してください。  
※当選者の発表は発送をもってかえさせていただきます。メールで応募の方には本誌メルマガに登録させていただきます。

〒003-0030 札幌市白石区流通センター1丁目3-31 北海道ゴルフマガジン「行こうよ道南プレゼント」係

携帯はこちらのQRコードから

# KAYO'S DIARY

txt by Kayo Nakazawa

ブルンブルン yeaaaaah!!  
海の見える15番ホールまで登って来たよ  
まだ雪深〜い…>\_<…春はどこまで来てるの?

さあ雪かきトレーニングも終了、スコップからクラブですね  
春〜 (\*^o^\*) / はやく来てネ

A-BRAND GOLF HOTEL

## GDO presents 北海道ゴルフフェスタ2017

■日 時 / 2017年4月21日(金) 13:00~20:00  
2017年4月22日(土) 10:00~18:00  
2017年4月23日(日) 10:00~18:00

■会 場 / チカホ(札幌駅前通地下歩行空間北3 条交差点広場 [西]、憩いの空間 [E])

■主 催 / 北海道ゴルフフェスタ実行委員会

■特別協賛 / 株式会社ゴルフダイジェスト・オンライン

■特別協力 / 北海道新聞社、北海道文化放送、道新スポーツ、Air-G エフエム北海道

■後 援 / 北海道ゴルフ連盟、PGA 北海道プロゴルフ会、北海道ゴルフ練習場連盟、北海道ゴルフ観光協会

■企画・制作 / UHB 企画

■出版社 ■GOLFZON Japan(株)、(株)ジェイコム札幌、(株)スポーツハウス、KJUS、テイクバック(株)、藤倉ゴム工業(株)、札幌ティネゴルフ倶楽部、早来カントリー倶楽部、苫小牧ゴルフリゾート72 エミナゴルフクラブ、ユニオンゴルフクラブ、ゴルフ5 カントリー美幌コース、ニドムクラシックコース ※ 席不同

ゴルフの楽しさを多くの方に知ってもらうことを目的としたゴルフの総合イベント。ゴルフ用品、ウェア、アクセサリーの販売、関連サービスの紹介、札幌近郊ゴルフ場のお得な情報など盛りだくさん。会場にはゴルフシミュレーター付の試打ブースやバターグリーンも設置し、PGA ティーチングプロによる無料のゴルフレッスンや豪華賞品が当たるドラゴン・ニアピンコンテスト(参加無料)などイベントも充実です。GDO が展開するゴルフギア格付け企画「HOTLIST」や厳選された中古クラブの試打も出来ます。

## 106BMZインソールとPhotonikが最高のパフォーマンスを導き出す。

世界の舞台で証明した、確かな実績。勝利を支えるインソール。

106BMZインソールは従来の土踏まずを持ち上げるインソールとは違い「立方骨」を支持することで足のアーチを守り、安定性と運動性を両立した画期的インソール。

Photonikは人体から放射される超微弱なバイオフォトン(生物光子)を受け作用する遠赤外線デバイスで、身体のアンバランスによる腰痛の痛み、関節痛、筋肉の緊張等の様々な働きを緩和することにより身体のバランスを改善します。

お問い合わせ  
BMZスタジオ札幌  
トムカンパニー  
札幌市白石区南郷道14丁目4-14  
☎011-807-4277 <http://tomcom.jp>

取扱店  
■新川ゴルフランド  
札幌市北区新川3条6丁目3-12 ☎011-765-1111  
■GSPEC GOLF FACTORY「G-SPEC」  
函館市赤川町249-7 ☎0138-34-7200  
■札幌ゴルフ館ニュー真駒内店  
札幌市南区川沿3条1丁目 ☎011-573-8888

# トータルゴルフサロン・ザ・サンゴルフ

札幌市中央区大通西17丁目2-15 サンポリマー札幌ビル4F・5F

## 4F THE SUN GOLF

[営業時間] 11:00 ~ 20:00 [定休日] 月曜日  
☎011-611-7272

### 札幌で見つかる生涯一の1本!!

あなたのパット・アプローチが劇的に変わる

イーデルゴルフ J ウェッジ & イーデルゴルフ トルクバランスパター

5F phiten ファイテン  
ファイテンIPサロン札幌大通り店  
[営業時間] 11:00 ~ 20:00 (受付は、19:00まで) ☎011-611-7272

会員制  
アクアチタン浴カプセル  
アクアチタンが施されたカプセルに入りながら、アクアチタン浴が楽しめます。アクアチタンとは、チタンをファイテンの水酸化メタル技術により溶かしたもので、身体本来のリラックス状態に導いてくれる。更なるリラクゼーションを求める方におすすめです。

## ゴルフ・リサイクルショップ ゴルフドゥ!!

札幌厚別店・札幌手稲前田店・札幌環状東店  
期間: 4/1 ~ 9日

# 春セール開催!!

~セルバックキャンペーン~ 90%買取保証!!  
購入後3日以内(当日、2日目、3日目)  
キャロウェイ GBB EPIC・テーラーメイド M1 M2・タイトリスト 917

「札幌厚別店」  
札幌市厚別区厚別南4-29-15  
☎011-398-5355

広い店内に豊富な品揃え!!  
未使用品やUSクラブも充実! 試打室・工房併設!!

札幌手稲前田店  
札幌市手稲区前田5条11丁目4番1号  
TEL (011) 684-5454  
P12台 試打室・工房完備  
手稲前田店のフェイスブックをチェック!

札幌環状東店  
札幌市東区東苗穂1条2丁目3番27号  
TEL (011) 786-5555  
P30台 試打室・工房完備  
環状東店のフェイスブックをチェック!

# 女子プロゴルファー菊地明砂美 & 絵理香

苫小牧出身、期待の女子プロゴルファー姉妹を応援しよう!!



写真/2016年ニッポンハムレディースクラシックにて

## 今シーズンも応援、 よろしくお願い致します!!

\*\*\*\*\*

### 【4月LPGAツアースケジュール】

- ◎4月7日～4月9日  
スタジオアリス女子オープン
- ◎4月14日～4月16日  
KKT杯パンテリンレディスオープン
- ◎4月21日～4月23日  
フジサンケイレディスクラシック
- ◎4月28日～4月30日  
サイバーエージェント レディスゴルフトーナメント

\*\*\*\*\*

### 成績

ダイキンオーキッドレディスゴルフトーナメント 22T  
ヨコハマタイヤゴルフトーナメント PRGRレディスカップ 45T

アマチュアゴルファーのお手本は女子スロゴルファーがイチバン!

## 齊藤美香ワンポイントレッスン

ようやく春がやって参りました。ちょっと気温が低く雪解けも遅いようですが、待ちに待ったシーズンがスタートします。冬の間やってきた身体で打つ感覚を大事にしてくださいね。時々、シーズン中でも冬の練習の復讐もやってみてください。

さて春先のゴルフで必ずと言っていいほどやってしまうミスといえばグリーン周りでのアプローチミス。まだ芝が薄く、土も湿った状態で難しい春先のアプローチ。今年はその対処法を予め練習してから初ラウンドへ行ってほしいと思います。



LPGA会員 トーナメントプロ  
齊藤美香 所属：フリー  
誕生日：1979.10.17 加入日：2002.9.1  
出身校：東北福祉大学 所属クラブ：ドライバー

## 春は転がし

春先の芝の薄い状況でのアプローチは転がすアプローチを選択しましょう。たとえミスをして大きなミスにはならないからです。チャックリを繰り返しそのホールを台無しにすることはありません。下の2本のクラブ選択で春は乗り切ろう。

### まず状況判断をしてクラブ選択

- 第一候補 パター → 使える状況であれば一番の安全策です。
- 第二候補 9番アイアン → 打つ幅の少ないアイアンでミスを軽減。

### 9番アイアンの場合



短くクリップし、狭いスタンスでボールの近くに立ちましょう。スタンスの中央にボールをセットします。

やや吊り気味に構えましょう



ゆったりとしたスペースを確保した全76打席



天然芝グリーン&バンカー完備!



レストラン Half Time



皆様のゴルフライフのお手伝い

## ヒューマンゴルフガーデン

www.human-golf.com

住所 札幌市豊平区西岡3条1丁目7-50 営業時間 4/1～4/19 ... 6:00～22:00 (月曜日10:00～) 4/20～ ... 5:00～24:00 (月曜日10:00～) TEL.011-857-1152

### 齊藤美香プロのレッスン情報 ■お問い合わせ エムアールゴルフセンター ☎011-746-8000

木曜日 PM 6:20～PM7:50 PM 8:00～PM9:30 日曜日 AM 9:10～AM10:30 AM10:40～PM12:00

ジュニアスクール レッスン生募集中!! ★お問い合わせ 北海道ゴルフマガジン ☎011-868-5085

## ウェアがスコアを変える。

スイス発高機能スポーツウェアブランド「KJUS (キウス)」。  
どのような天候でも最適なパフォーマンスを発揮できるように、動きやすさと快適さを重視して作られたゴルフウェアは、多くのゴルファーを魅了しています。  
KJUSのゴルフウェアで、ワンランク上のラウンドをご体感ください。



< KJUS 契約プロゴルファー >



KJUS SHOP SAPPORO ☎011-212-1589 営業時間 / 10:00～20:00  
札幌市中央区北2条東4サッポロファクトリー2条館2F 交通アクセス / バスセンター前駅から徒歩5分

家庭教師のアルファ

# Kids GOLF CHALLENGE

はじめてにおすすめ!気軽にゴルフチャレンジ

初心者向け9ホールトーナメント!!

家族の方がキャディや観戦者となって

皆で楽しく参加しよう。

※別途観戦費をいただきます。



4月から10月までの計7回開催し、順位によりポイントが付与します。

年間獲得ポイント上位者にはYONEX製品(ドライバー1年間モニター契約、他)の商品を進呈!

開催日程 ※会場は変更になる場合があります。

4月30日(日)	クラークカントリークラブ
5月28日(日)	ツキサップゴルフクラブ
6月18日(日)	千歳空港カントリークラブ
7月30日(日)	スウェーデンヒルズゴルフクラブ
8月27日(日)	スウェーデンヒルズゴルフクラブ
9月24日(日)	ツキサップゴルフクラブ
10月22日(日)	千歳空港カントリークラブ

競技カテゴリー

中高生男子の部	小学低学年男子の部
中高生女子の部	小学低学年女子の部
小学高学年男子の部	フリークラス (年齢・経験問わず 幼稚園児も参加できます)
小学高学年女子の部	

参加費 選手・キャディの2名分

5,000円  
(プレー代、保険料含む)

観戦費

1,000円  
(保険料含む)

同時開催

## 無料ゴルフ体験会

クラブを持っていなくても、もちろん参加できます。

未経験者大歓迎!!

私たちはこの活動を応援しています

協賛企業  
協カプロ  
藤田光里 アン・ソングジュ 若林舞衣子

詳細・問い合わせはホームページをご確認ください 家庭教師のアルファ キッズゴルフチャレンジ

<http://www.alpha-kidsgolf.com/>



協力・協賛企業



家庭教師のアルファ キッズゴルフチャレンジ 事務局 札幌市南區  
TEL.080-6582-2480

## 4月1日(土)オープン予定!!

ガーデン年次会員募集中!!

桂ゴルフ倶楽部併設の広々とした360ヤードのドライビングレンジ  
本コース同様にメンテナンスされた  
ミニコース、パッティンググリーン、アプローチグリーン完備。

写真/ミニコース1番

## たっぷり練習できる 打ち放題プラン

モーニングプラン  
受付/11時迄

平日 120分 土日祝 90分

打ち放題プラン

平日 90分 土日祝 60分

※天候の都合により営業時間が変更になる場合がございます。

## ゴルフアカデミー開校!!

レッスンプラン(予約制) ※教則・ボール代別

30分	プライベートレッスン	3,000円
60分	グループレッスン	2,500円
60分/10回	デビュープラン	25,000円

★上記レッスン予約制となっております。詳しくは、下記桂ゴルフガーデンまで。

TRACKMAN 4 [レーダー内蔵ゴルフ測定器]でのレッスンもあります!!



所属ヘッドプロ 本田 剛  
・PGAトーナメントプロ  
・PGAティーチングプロ



所属プロ 深澤 竜一  
PGAティーチングプロ



桂ゴルフガーデン 苫小牧市植苗577-1 TEL/FAX 0144-57-5771

桂ゴルフ倶楽部 TEL 0144-57-5757 FAX 0144-57-5700

◆営業時間 4/1(土)~30(日) 8:00~17:00 ※4/4は休業となります。/ 5/1(月)~31(水) 8:00~18:00頃

Love Life. Love Golf. ゴルフは、もっと、素晴らしい。 PGM.

# スライブジュニアCUP GOLF5レディスプロゴルフトーナメント 予選会出場者決定大会

## 5月6日(土)開催!!

会場



NICE DAY NICE SHOT

GOLF5カントリー美唄コース

(旧)アルペンゴルフクラブ美唄コース



## 大会概要

- 日時 5月6日(土) ◎受付開始...AM11:30から ◎競技説明・昼食...PM12:00から ◎競技開始...PM1:00スタート
- 会場 GOLF5カントリー美唄コース (旧)アルペンゴルフクラブ美唄コース
- 主催 北海道ジュニア育成プログラム(Thrive Junior Team)実行委員会
- 協力 株式会社アルペン GOLF5カントリー美唄コース  
北海道ゴルフマガジン・北海道ゴルフライフ・月刊ゴルフモード北海道
- 出場資格 2017年4月からの小学生・中学生・高校生の女子  
スライブジュニア現会員・大会当日のスライブジュニア会員登録者(登録・会費等無料)
- 費用 大会参加無料  
プレー費(セルフ)...3,000円(税込) ※昼食付 ★当日、健康保険証をご持参下さい。ゴルフ場受付の際必要となります。
- ★ゴルフ5レディスプロゴルフトーナメント予選会出場資格「予選会開催日 6月19日(月)」  
優勝者1名推薦(一部遠征費協力) ■予選会開催会場「みずなみカントリークラブ(岐阜県)」
- 競技方法 18ホールストロークプレー  
セルフプレー(手引きカート使用可) 使用ティーは、前年度トーナメントと同じティーを予定  
※距離測定器は使用不可

## 申込方法

- メール受付 thrive1@docomo.ne.jp まで 4月28日(金)締切り
- 記入事項 「スライブジュニアCUP GOLF5レディスプロゴルフトーナメント予選会出場者決定大会出場申込み」と記載の上、下記事項を添えてお申し込み下さい。
- 1. ジュニアの氏名
- 2. 学校名・学年(2017年4月から)
- 3. 住所・電話番号
- 4. 保護者の氏名・緊急連絡先
- ※メールにて申込みを確認しましたら、受付完了メールを返信します。申込日から2~3日中に返信が無い場合、TELにて御一報願います。
- 北海道ジュニア育成プログラム(Thrive Junior Team)実行委員会 太田雅木 TEL.090-3115-1448



## ゴルフ5レディス プロゴルフトーナメント

9.1(FRI)・2(SAT)・3(SUN) ゴルフ5カントリーオークビレッジ(千葉県)で開催!!



(株)オール 及び サン建築設計(株)はスライブジュニアチームを応援しています。

開催日	大会名	参加料	プレー代	食事	開催コース名	問い合わせ先
5/3(水)	サッポロビール杯	含む	12,300	○	シャトレゼCC札幌	0123-72-6600
5/3(水)	KUファクトリー・スプリングカップ	3,000(税別)	8,800(税別)	○	スウェーデンヒルズGC	0133-26-2321
5/4(木)	春の大感謝祭(祝日版)	含む	11,080	○	ユニ東武GC	0123-83-3400
5/4(木)	サッポロビール杯	含む	11,600	○	ダイナスティGC北広島	011-376-2611
5/4(木)	アサヒビール杯	含む	10,180	×	シャトレゼCC石狩	0133-77-2316
5/5(金)	GolGolGirl'sGolf(女性限定)	含む	9,800	○	ユニ東武GC	0123-83-3400
5/5(金)	サッポロビール杯	含む	11,600	○	ダイナスティGC北広島	011-376-2611
5/5(金)	セルフオープン	含む	9,770	○	シャトレゼCC石狩	0133-77-2316
5/5(金)	リバーヒルカップ	含む	11,800	○	北海道リバーヒルGC	0144-58-2221
5/5(金)	サッポロビール杯	3,100	8,220	×	帯広白樺CC	0155-46-2226
5/5(金)	ダンロップスポーツ杯	2,700	5,800	○	新奈井江CC	0125-65-4488
5/5(金)	ダンロップ杯	含む	10,600	○	ゴルフ5C美瑛C	0126-65-2889
5/5(金)	お花見杯	2,000(税別)	6,000(税別)	○	チサンCC鏡函	0134-62-4111
5/5(金)	サッポロビール「黒ラベル杯」	14,164	含む	○	桂GC	0144-57-5757
5/5(金)	第16回GWオープンコンペ	3,240	5,760	○	平取CC	01457-2-2834
5/5(金)	セルフdeコンペ!千歳・苫小牧・恵庭市民チャリティコンペ	含む	9,500	×	ザ・ノースカントリーGC	0123-27-2121
5/5(金)	ブリヂストンチャレンジカップ	3,240	8,550	×	帯広国際CC	0155-56-3210
5/6(土)	GWコンペ③	含む	9,680	○	ユニ東武GC	0123-83-3400
5/6(土)	有明大遠元祭	含む	8,510	○	ダイナスティGC有明	011-376-4431
5/6(土)	G.W.感謝コンペ	含む	11,100	○	ダイナスティGC北広島	011-376-2611
5/6(土)	オープン杯	2,700	5,980	○	新札幌フジシントGC	0123-76-3201
5/6(土)	浅野農場ボーク祭	2,160	8,100	×	石狩平原CC	0133-23-1101
5/6(土)	HBCラジオカップ	含む	13,800(税別)	○	スウェーデンヒルズGC	0133-26-2321
5/7(日)	オープン杯	2,700	5,980	○	新札幌台GC	0126-45-3170
5/7(日)	お花見コンペ	2,500	8,500	○	登別CC	0143-88-1123
5/7(日)	BSチャレンジカップ	3,240	9,087	○	ロイヤルシップ札幌GC	0133-66-3366
5/7(日)	一人予約カップ	3,200	10,000	○	早来CC	0145-22-2323
5/7(日)	Linksコカ・コーラオープン	含む	9,800	○	北海道リンクスCC	0126-67-2234
5/7(日)	サッポロ生ビール黒ラベル杯	含む	9,100	×	富良野GC	0167-22-1111
5/8(月)	シニア味覚コンペ(55歳以上限定)	含む	10,600	○	随縁CC	0123-33-8080
5/8(月)	北広島シニア&レディース杯②	含む	10,794	○	札幌北広島GC	011-373-1111
5/8(月)	チサンレディース会	3,000(税別)	4,500(税別)	○	チサンCC鏡函	0134-62-4111
5/8(月)	第2回しままつオープンコンペ	13,058	含む	○	札幌国際CC島松C	011-376-2221
5/9(火)	レディースマンスリー	含む	10,700	○	シャトレゼCC石狩	0133-77-2316
5/9(火)	シニアマンスリー(60歳以上)	含む	11,000	○	シャトレゼCC札幌	0123-72-6600
5/9(火)	春のミックスダブルス	2,160	8,550	×	帯広国際CC	0155-56-3210
5/9(火)	アサヒビール杯	2,160	9,200	○	真駒内CC	011-591-8422
5/9(火)	春の温泉旅行争奪コンペ	3,000(税別)	8,800(税別)	○	スウェーデンヒルズGC	0133-26-2321
5/10(水)	美味しいお肉祭	含む	8,500	○	ダイナスティGC有明	011-376-4431
5/10(水)	リバーヒルカップ	含む	8,200	○	北海道リバーヒルGC	0144-58-2221
5/11(木)	プラチナオープン(50歳以上)	含む	7,620	○	ユニ東武GC	0123-83-3400
5/11(木)	平日マンスリー杯	含む	9,100	×	ダイナスティGC北広島	011-376-2611
5/11(木)	桜祭杯	1,620	4,980	○	新釧路GC	0153-56-2141
5/11(木)	グルメCUP	お問い合わせ下さい		○	札幌芙蓉CC	011-881-7121
5/12(金)	春の大感謝祭(平日版)	含む	8,850	○	ユニ東武GC	0123-83-3400
5/12(金)	シニアマンスリー	含む	11,700	○	シャトレゼCC石狩	0133-77-2316
5/12(金)	ゴルフパートナーカップ	含む	11,680	○	随縁CC	0123-33-8080
5/12(金)	第36回レストラン杯	2,500	4,200	○	ちとせインターGC	0123-23-4411
5/12(金)	春カニ合戦	2,160	5,200	×	石狩平原CC	0133-23-1101
5/12(金)	サントリービール杯	2,160	9,200	○	羊ヶ丘CC	011-581-3511
5/13(土)	うまいもん祭	含む	11,420	○	ユニ東武GC	0123-83-3400
5/13(土)	第1回もっ梅オープン	含む	11,000	○	樽前CC	0144-67-0131
5/13(土)	ガトーキングダムサッポロ杯	含む	10,280	○	シャトレゼCCマサリカップ	0133-77-2555
5/13(土)	チーム対抗戦(4名1チーム/スクランブル方式)	含む	9,600	○	ゴルフ5C美瑛C	0126-65-2889
5/14(日)	職域対抗戦	2,500	9,340	○	函館パークCC	0138-55-2552
5/14(日)	オープン杯	1,620	6,980	○	新釧路GC	0153-56-2141
5/14(日)	リバーヒルカップ	含む	11,800	○	北海道リバーヒルGC	0144-58-2221
5/14(日)	テラーメイド&アディダス杯	12,000	含む	×	札幌テイネGC	011-688-1112
5/14(日)	キャスコ杯	含む	12,300	○	シャトレゼCC札幌	0123-72-6600

## 道内ゴルフ場オープンコンペ情報 4/1~5/14

※掲載のオープン競技に関する情報は変更になっている場合もあり、お申し込みの際は必ず、料金、食事、参加資格など詳しい内容について各ゴルフ場に直接お問い合わせの上、ご確認下さい。※食事の有無(オードブル等、軽食を含む)

開催日	大会名	参加料	プレー代	食事	開催コース名	問い合わせ先
4/9(日)	オープン杯	2,500	9,340	○	函館パークCC	0138-55-2552
4/13(木)	プラチナオープン(50歳以上)	含む	7,620	○	ユニ東武GC	0123-83-3400
4/15(土)	ウォーミングアップオープンコンペ	1,080	セルフ5,000円	○	旭川国際CC	01658-6-5211
4/16(日)	春一番オープンコンペ	3,200	10,500	○	早来CC	0145-22-2323
4/16(日)	新年顔合わせオープンコンペ	1,080	セルフ5,000円	○	旭川国際CC	01658-6-5211
4/17(月)	羊ヶ丘オープン記念杯	2,160	9,200	○	羊ヶ丘CC	011-581-3511
4/19(水)	道新スポーツ杯(春)	含む	11,600	○	随縁CC	0123-33-8080
4/19(水)	ODYSSEYカップ	13,000	含む	○	札幌GC由仁C	0123-83-2777
4/20(木)	レディースオープン(女性限定)	含む	8,630	○	ユニ東武GC	0123-83-3400
4/21(金)	シニア味覚コンペ(55歳以上限定)	含む	10,520	○	随縁CC	0123-33-8080
4/21(金)	第1回しままつオープンコンペ	12,626	含む	○	札幌国際CC島松C	011-376-2221
4/22(土)	オープンコンペ	含む	11,000	○	ダイナスティGC北広島	011-376-2611
4/22(土)	リバーヒルカップ	含む	11,800	○	北海道リバーヒルGC	0144-58-2221
4/22(土)	卯月杯	2,600	8,220	○	帯広白樺CC	0155-46-2226
4/22(土)	春の足音オープンコンペ	1,080	セルフ5,000円	○	旭川国際CC	01658-6-5211
4/23(日)	オープンコンペ	含む	11,000	○	ダイナスティGC北広島	011-376-2611
4/23(日)	春一番ハーフコンペ(ハーフ集計)	2,500	8,000	○	登別CC	0143-88-1123
4/23(日)	感謝デーオープンコンペ	2,160	セルフ5,000円	○	旭川国際CC	01658-6-5211
4/23(日)	スウェーデンヒルズ・ファーストカップ	3,000(税別)	8,800(税別)	○	スウェーデンヒルズGC	0133-26-2321
4/23(日)	富良野GCオープンゴルフ大会	含む	7,300	×	富良野GC	0167-22-1111
4/24(月)	春一番ザ・ノース初打ちコンペ	含む	13,500	○	ザ・ノースカントリーGC	0123-27-2121
4/25(火)	支配人杯	含む	9,986	○	札幌北広島GC	011-373-1111
4/25(火)	サッポロビール杯	2,160	8,900	○	真駒内CC	011-591-8422
4/27(木)	オープン感謝祭	含む	8,500	○	ダイナスティGC有明	011-376-4431
4/27(木)	リバーヒルカップ	含む	8,200	○	北海道リバーヒルGC	0144-58-2221
4/27(木)	春のオープンコンペ	2,500	4,000	○	ちとせインターGC	0123-23-4411
4/27(木)	4月マンスリー杯	1,620	9,200	○	羊ヶ丘CC	011-581-3511
4/28(金)	月末感謝コンペ初回[SP版]	含む	8,850	○	ユニ東武GC	0123-83-3400
4/28(金)	シニアマンスリー	含む	11,700	○	シャトレゼCC石狩	0133-77-2316
4/28(金)	お肉三昧〜ジギスカン食べ放題〜	含む	11,600	○	随縁CC	0123-33-8080
4/28(金)	月末感謝祭	1,000(税別)	4,100(税別)	×	チサンCC鏡函	0134-62-4111
4/28(金)	オープン感謝祭	2,160	5,200	×	石狩平原CC	0133-23-1101
4/29(土)	アサヒビール杯	含む	9,680	○	ユニ東武GC	0123-83-3400
4/29(土)	キャロウェイ&オデッセイカップ	含む	12,600	○	ダイナスティGC北広島	011-376-2611
4/29(土)	ダンロップ杯	含む	9,500	○	ドリーム苫小牧GC	0144-67-0311
4/29(土)	道銀カード杯	2,160	11,850	○	札幌ベイGC	0133-62-5381
4/29(土)	オープン記念杯	2,700	5,800	○	新奈井江CC	0125-65-4488
4/29(土)	オープンニングCUP	お問い合わせ下さい		○	札幌芙蓉CC	011-881-7121
4/29(土)	2017オープンフェスティバル	3,000(税別)	8,800(税別)	○	スウェーデンヒルズGC	0133-26-2321
4/30(日)	オープニング感謝祭	含む	10,500	○	ダイナスティGC有明	011-376-4431
4/30(日)	サントリー杯	含む	12,800	○	北海道リバーヒルGC	0144-58-2221
4/30(日)	キャロウェイ杯	3,200	10,000	○	早来CC	0145-22-2323
4/30(日)	駒丘オープンニングコンペ	含む	12,500	○	札幌南駒丘C	011-584-8131
4/30(日)	豆腐と玉子で健康コンペ	2,160	セルフ5,000円	○	旭川国際CC	01658-6-5211
4/30(日)	CCCSオープン杯	含む	12,000	○	シャトレゼCC札幌	0123-72-6600
4/30(日)	千歳アウトレットモール・レラSPRINGカップ会社・チーム対抗コンペ	含む	15,000	○	ザ・ノースカントリーGC	0123-27-2121
5/1(月)	GWコンペ①	含む	8,120	○	ユニ東武GC	0123-83-3400
5/2(火)	GWコンペ②	含む	8,120	○	ユニ東武GC	0123-83-3400
5/2(火)	ゼクシオカップ	13,000	含む	×	札幌GC由仁C	0123-83-2777
5/2(火)	北広島シニア&レディース杯①	含む	10,794	○	札幌北広島GC	011-373-1111
5/3(水)	GWスペシャルコンペ	含む	9,510	○	ダイナスティGC有明	011-376-4431
5/3(水)	ゆきどけ杯	14,500	含む	○	札幌テイネGC	011-688-1112

### 王子ゴルフガーデン 苫小牧

苫小牧市柳町2丁目5番10号(イオンモール苫小牧隣り)  
☎0144-55-5454 [王子ゴルフガーデン苫小牧](#) [検索](#)

★営業時間…8:00~22:00 ◎早朝営業…6:00~8:00(4/1~11/30)

ご利用料金	早期(6:00~8:00)	平日(8:00以降)	土日祝(8:00以降)	管理費	ロッカー
メンバー	5円	7円	7円	無料	無料
ビジター	5円	9円	10円	200円	女性のみ

**4月のイベント**

毎月恒例「王子の日」

3/25(土)・4/8(土)・4/22(土)

開催当日

プリペイドカード3,000円購入で

1,000円分のプリカをプレゼント!!

**打ち放題料金**

	平日	90分	土日祝
60分			60分
メンバー	1,000円	1,400円	1,200円
ビジター	1,400円	1,800円	1,800円

※上記打ち放題料金は、3/1~11/30  
※同上料金には管理費が含まれております。暖房はストロークカードをご購入頂きます。

※営業場の前にフロントへお申し込み下さい

HOKKAIDO GOLF MAGAZINE **王子ゴルフガーデン苫小牧** **メンバーポイント2倍** 有効期間 4月末日迄

HOKKAIDO GOLF MAGAZINE **王子ゴルフガーデン苫小牧** **ビジター管理費無料** 有効期間 4月末日迄

## 『フジクラ・FIT-ONスタジオ・札幌』

新店舗はフィッティングルームと工房が同じ店舗内にある為、作業中もお客様との対話(コミュニケーション)が取れるお店になりました。

勿論、過去(旧フジクラゴルフクラブ相談室 札幌店)のお客様データも大切にお預かりしておりますので、現在の診断内容との比較も可能です。

今後も北海道で唯一のFUJIKURAショップとしてFUJIKURA社製の測定診断機SIAS(Swing Impact Analyzer System)で、お客様に最適なシャフトをご提案しますので今後も何卒、宜しくお願い致します。

※グリップ交換・クラブ・ロフト・ライ角調整致します(もちろん他社製のシャフトもOKです)

〒005-0806 北海道札幌市南区川沿6条2丁目2-32

**☎011-596-0890**

営業時間/10:30~19:00 定休日/水曜日・他 駐車場あり

E-mail fit-on.studio.sapporo@asahinet.jp

URL <http://www.fiton-studio.com>

# 暴れん坊将軍の競技ゴルフが面白い!

## シーズンイン目前

**将軍流三箇条**  
 一つ、日頃からゴルフのために心身共に鍛え健康に留意する事  
 二つ、仕事も全力で全うし家族も大事にする事  
 三つ、向上心・探究心をもちゴルフはより楽しむべく永くプレーする事



毎日のトレーニング、週一程度の球打ちで体重も順調にお正月からマイナス5キロとダイエットスケジュールをこなしてきたはずだった。

10月24日のふくらはぎ肉離れからの禁煙の結果、予想以上の体重増でダイエット開始。すべては健康の為だったのに、3月8日気管支喘息でダウン。咳き込み息ができず苦しくて眠れない二日間。辛かった。未だに回復には至らず、階段を登ると息切れで苦しいです。たぶんこの状況ではゴルフはできそうもなく、いい薬と病院を探し現在模索中。ドライバーを連続で振ると喘息が出る始末。心肺機能の精密検査も必要かもしれません。結局、気管支喘息でしばらく運動禁止。

そこで今回は「暴ザップ、-10kgダイエット」を大公開します。

### 一、食事

肉・魚・野菜中心で豆腐や納豆を主食に。  
 (炭水化物は少しだけならOK)

### 二、トレーニング(基本毎日1時間ほど)

- 早足ウォーミングアップ 5分
- 筋力マシーン各種 30分
- 有酸素運動 30分以上  
(脈拍数を120以上で持続)
- ストレッチ 30分

3ヶ月-5キロ、280ヤード、椎間板ヘルニア回復保証  
 暴れん坊クリニック

一緒に練習できるね

僕は野球でお父さんはゴルフだね

**道内初!!**

硬式球対応  
バッティングセンター

■軟式打席/1ゲーム 25球 ■硬式打席/1ゲーム 20球

**ノースジャンボバッティングスタジアム**

営業時間 平日/10:00~22:00  
土日祝/9:00~22:00 ☎011-375-1889

プリペイドカードは両施設で共通で使用できます

**奥行きネットなしの300ヤード! 広々打席でゆっくり練習して下さい**

**プリペイドカード導入で、もっとお得に便利になりました!!**

3,000円で150円分、5,000円で500円分、10,000円で1,500円分サービス

**1階・2階打席共通 全日1球4円**

**ノースジャンボゴルフ倶楽部** 営業時間 9:00~22:00  
 北広島市北の里151 ☎011-372-7222

**Phantom**  
幻か現実か...  
打つ者全てを虜にする。

ピッチ系60t+パン系40tのハイブリッド「50t」をフルレングス使用。ピッチ系の「戻り」とパン系の「ゆとり」を一つに。

「Phantom」はハイブリッド50tの特性そのままに、「戻りの減さ」と「ゆとり」の両方を併せ持ち、「飛ばす」「狙う」「曲げる」等、プレーヤーの意思に応じた反応が得られます。

**FEATHER**  
NEW

日下部光隆プロ監修

叩ける長尺 叩ける50G  
強弾道を生み出す

日下部光隆プロ監修の基、「叩ける50G」をコンセプトに開発。速い動きにもしっかりクラブがついて来るよう手元側を強化し、振り遅れを解消。軽量にありがちな「頼りなさ」はなく、しっかりとした力強さを感じるはず。チップ側は動きを大きくすることで反発力を最大限発揮。ボールをしっかり捕まえ強弾道を生み出します。

**TRPX & CRAZY 北海道正規代理店** 各種試打クラブ 取り揃えております!!

**新川ゴルフランド**  
札幌市北区新川1条6丁目3-12 ☎011-765-1111  
営業時間/AM 10:30~PM 10:00 ※日・祝/9:00~20:00

余計なことは考えず、ただ心地よくスイングする。それだけで大きな飛距離、思い通りの弾道が空を舞う。products are maximize the potential of all golfers.

**スウィング 89**

札幌市東区北8条東9丁目1-5 ☎011-751-2122  
 営業時間 平日 9:00~23:00 土曜日 9:00~22:00 日曜日 9:00~20:00

インドアゴルフスクール by ダンロップゴルフスクール

**スクール生募集中!!**

インドアだから、お天気知らず。日焼けの心配も無用!!

ゴルフ練習場ご利用料金(税込)

■打席利用料金 スクール・会員は打席料金無料

一般打席 **320円**  
(平日/12:00までは無料)

■打ち放題料金(打席料込み/ビジター様)

平日 100分 **1,540円**  
土日祝 60分

※平日12時~16時は女性のための受付となります。  
 ※60歳以上の方は、9時~18時の間、打席料が無料になります。打席受付時に年齢確認ができるものをご提示ください。

ゴルフ練習場 個人会員大募集!!

■年会費(有効期限:1年間有効)

個人 **10,800円**

■会員特典 多数ご用意!!

- ◎平日・打ち放題を終日受付 1時間/1,030円
- ◎ご入会時に325球券1枚→プリペイドカードを更新時には560球券1枚→プレゼント!!
- ◎プリペイドカードは常時、会員価格にて販売致します。
- 325球券(通常3,000円)→特別価格2,160円
- ◎打席料会員無料

レッスンクラスと受講料

■1ヶ月分受講料

全日クラス/6回 ... **14,580円**  
 平日(昼)4クラス/4回 ... **9,720円**  
 ジュニアクラス/5回 ... **5,400円**

★入会登録料5,400円と教材費2,160円が別途必要です。  
 ※料金にはレッスン料と保険料が含まれます。※球代は無料です。

**体験予約受付中!!**  
 まずは体験してみませんか?

お得なメンズデー/打ち放題

毎週月曜日

■利用料金...60分 **1,030円**  
 ■受付時間...18:00~22:00

お得なレディースデー/打ち放題

毎週水曜日

■利用料金...60分 **1,030円**  
 ■受付時間...18:00~22:00



# パックマン すすきの店

ジャスマック  
プラザホテル向かい



●営業時間/9:00~18:00  
●年中無休(年末年始を除く)

住所/札幌市中央区南7条西2丁目2-1 ☎011-531-3111

包装資材なら  
何でも揃う豊富な品揃え!!

# BARONESS

Quality on Demand

2016年度グッドデザイン・ベスト100受賞  
均一で美しい仕上がりを実現する「乗りてを選ばない」乗用芝刈機

## バロネス LM2710

<http://www.baroness.co.jp> バロネス 検索

株式会社 共栄社

＜札幌営業所＞  
〒061-1123 北海道北広島市朝日町6丁目1番18号 シャイニングウェルズ1-4  
TEL: 011-376-8050 FAX: 011-376-8060

# 何だっチュ〜の!

なんだっチュ〜の第161弾  
いよいよ北海道もゴルフシーズン開幕です、もしもシリーズです!

もしも次のキャディーさんを一生に一度だけ可能だとしたら、誰にします?  
①大島優子 ②小嶋陽菜 ③菜々緒 ④ローラ ⑤栗山千明

もしも次の女性と一生に一度だけゴルフが出来るとしたら、誰にします?  
①マライアキャリー ②小池東京都知事 ③壇蜜 ④米倉涼子 ⑤イバンカ・トランプ

※私の場合、上②、下⑤です…笑!!

〜編集部より〜  
毎回くだらなくも笑えるネタを提供してくれるミスターCHUさんへの質問・感想をメールして下さい。宛先はhgm@sa-corp.jpまで!!



ミスターCHU

# MIAMI'S Bling-Bling Diary

ある調査による、20~30代男性会社員200人へのアンケート  
「仕事ができないヤツの口癖」

1.忙しい	260pt
2.時間がない	177pt
3.この仕事は向いてない	146pt
4.めんどくさい	125pt
5.聞いてない	83pt

確かにいつも「忙しい忙しい」って言う人っています。会うたび忙しいアピール全面に出してくる人。確かに忙しいのかもしれないけど、仕事のできる人ってそんな事言わないですよ。2位の「時間がない」もそうだけど、時間って作るもの。仕事が充実してる人ほど多趣味だったりして、どうやってこの時間作ってるの?なんて不思議だったりするのだけど、そういう人って生き生きとして

すごく魅力的。「忙しい忙しい」って言う人って負のオーラしか感じられないし、いったい何で言うてほしいのかわからなくて思ってしまう。第一そういう人と一緒にいても自分の事しか話さないし全然楽しくない。「めんどくさい」はついつい言っちゃいがちだけど(だってお掃除とか血洗いかとか本当にめんどくさいだもん)実は私の仕事先では「めんどくさい」は禁止。言うとか小さなペナルティがあります。やはり周りの人たちにマイナスの影響しか与えないし自分自身の価値も下げてしまいますからね。五つそれぞれ納得できる言葉だけれど、私が以前の職場で先輩に注意して返ってきた返事にイラッとしたのは「〇〇さんもできてませんよ」(は?今はあなたに注意してます、〇〇さんは関係ない)「今やろうと思ってんです」(じゃあ今すぐやれ!)喉まで出かけたけどその時は言えなかったなあ。ちょっとした言葉でその場の空気感も変えてしまう。気をつけたいですね。人のせいにしてない、これ基本。そんな私は先日の試打で「ダメだこのクラブ。全然私に合っていない」と新発売のクラブにケチつけていたのでした…あ、3番だ。 著 佐藤美和子

# 春一家 三代目 麩庵

はるいちや さんだいめ めんじゆく

千歳インディアン水車店おすすめ  
手造りの積み重ねから生まれた  
えびづくしの一杯!

えびらーめん  
778円(税込840円)

千歳インディアン水車店  
千歳市花園5丁目1-10 ☎0123-24-2400

美園店おすすめ  
えび塩つけ麺の季節がやって来た!

えび塩つけ麺  
843円(税込910円)

えび、えび、えびにこだわった  
一杯をお召上がり下さい。

住所/豊平区美園11-6-1  
電話/011-822-3344  
営業時間/11:00~15:00  
17:00~21:00  
(ラストオーダー/20:30)  
定休日/木曜日  
駐車場店前5台(第2駐車場あり)  
※第2駐車場が近くなりました。

クーポン利用で  
地黄たまごの  
トロトロ味玉  
サービス!!

メルマガ  
会員募集中  
QRコードを  
取って空メールを  
送信して下さい。お  
馴染み引換券や会員  
特典を配信。

有効期限/4月末日まで

# Health and medical treatment

## プロトピック軟膏

現在、アトピー性皮膚炎に使われる外用剤は、ステロイドの軟膏とプロトピック軟膏の2種類があります。この2種類とも副作用は少なからずありますが、保湿剤のクリームだけで治療するのは難しい場合が多いのも事実です。

どちらも炎症を抑えるためにも大事な薬剤ですが、ステロイドの軟膏は保湿クリームと混合して使うことはあっても、プロトピック軟膏は混合には適さないとの意見がありました。

しかし最近では、混合しても効果は保たれ、混合することにより刺激症状も減るとの意見も増えています。今後は薬の処方の方角も変わっていくかもしれません。

いなむら皮膚科医院  
稲村圭一 院長

### 診療案内

■診療科目/一般皮膚科・美容皮膚科  
■診療時間

診療時間	月	火	水	木	金	土
9:00~12:30	○	○	休診	○	○	○
15:00~19:00	○	○	休診	○	○	休診

■休診日/水曜日・日曜日・祝祭日  
医療法人社団 圭光会

## いなむら皮膚科医院

〒004-0033 札幌市厚別区上野幌3-4-9-14  
TEL:011-891-3401  
<http://inamurahifuka.or.jp>



これまでに感じたことのない寛ぎのひとときを

# CLUB Premier SAPPORO



名前 / あみ  
ゴルフ歴 / 9年  
好きなコース / グリーンが簡単なところなら  
コメント / 全然うまくならないので  
おねがいします

札幌市中央区南4条西3丁目  
第2グリーンビル9F  
♥営業時間 / 20時～翌1時  
♥年中無休

☎011-200-9669



本物を知る方々の為に生まれた上質なクラブ

# club elf



名前 / 広瀬 涼香  
ゴルフ歴 / 5年  
好きなコース / ブルックスカントリークラブ  
(理由は、松山千春を歌いたくなる景色だから)  
コメント / ゴルフに5年の片思い

札幌市中央区南5条西4丁目  
N・センタービル8F  
♥営業時間 / 20時～翌1時  
♥定休日 / 日・祝

☎011-206-0776

高級感溢れるモダンな空間で優雅な大人の時間を

# club 鈴鐘 (ベルベ)

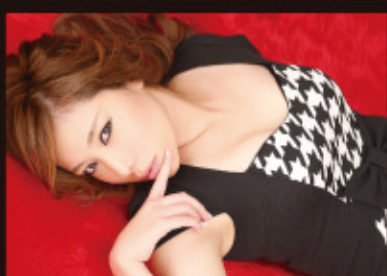

名前 / 古岡 莉子  
ゴルフ歴 / 1年  
好きなコース / 全部  
コメント / 始めたばかりなので今年は  
もっとうまくなりたいです

札幌市中央区南4条西3丁目  
N-PLACEビル7F  
♥営業時間 / 20時～翌1時  
♥定休日 / 日・祝

☎011-596-7717



楽しいお酒が飲める場所

# ニューラウンジ feel (フィール)

<http://www.n-feel.com>



## システム

- ・チャームチャージ3,500円
- ・パーティプラン(5人～)  
90分飲み放題4,500円  
※ビールを除く



地下鉄南北線すすきの駅より徒歩3分

札幌市中央区南6条西4丁目 ジャスマック6番館ビル8階

tel. (011) 532-7226

\*営業時間 / 19:30～LAST \*定休日 / 日曜、祝日

「北海道ゴルフマガジン見た」で

★初回限定お試しプラン60分

飲み放題…1人 4,500円、2人～ 4,000円 ※ビールは除く

リーズナブルに安心して楽しめるお店

Open/Close  
pm8:30～am3:00  
金・土 pm8:30～am3:30  
日・祝 pm8:00～am1:00

- チャームチャージ ¥3,000(サービス料20%)
- ★パーティプラン(90分/3名様から) ¥4,320
- 収容人数 30名

アンジュ ☎011-563-2255  
札幌市中央区南4条西3丁目第3グリーンビル6F



お一人でも初めてでも安心できるお店

Open/Close  
pm7:30～am1:00

- チャームチャージ ¥3,500  
(サービス料20%)
- ★パーティプラン(90分/3名様から) ¥4,320
- 収容人数 30名
- 日・祝休み

つむぎ ☎011-531-3551  
札幌市中央区南4条西3丁目第3グリーンビル7F



贅沢な時間が過ごせるシックでモダンなお店

Open/Close  
pm7:30～am1:00

- チャームチャージ ¥3,500  
(サービス料20%)
- ★パーティプラン(90分/3名様から) ¥4,320
- 収容人数 40名
- 日・祝休み

粹酔 (すいすい) ☎011-533-8777  
札幌市中央区南4条西3丁目第3グリーンビル4F



3周年  
4月5・6日



春の恒例ボトルフェア  
3月24日(金)～4月8日(土)  
バラントイン17年フェア

アンジュ  
通常価格13,000円  
1本キープ 11,000円  
2本キープ 20,000円  
粹酔・つむぎ  
通常価格14,000円  
1本キープ 12,000円  
2本キープ 22,000円

